

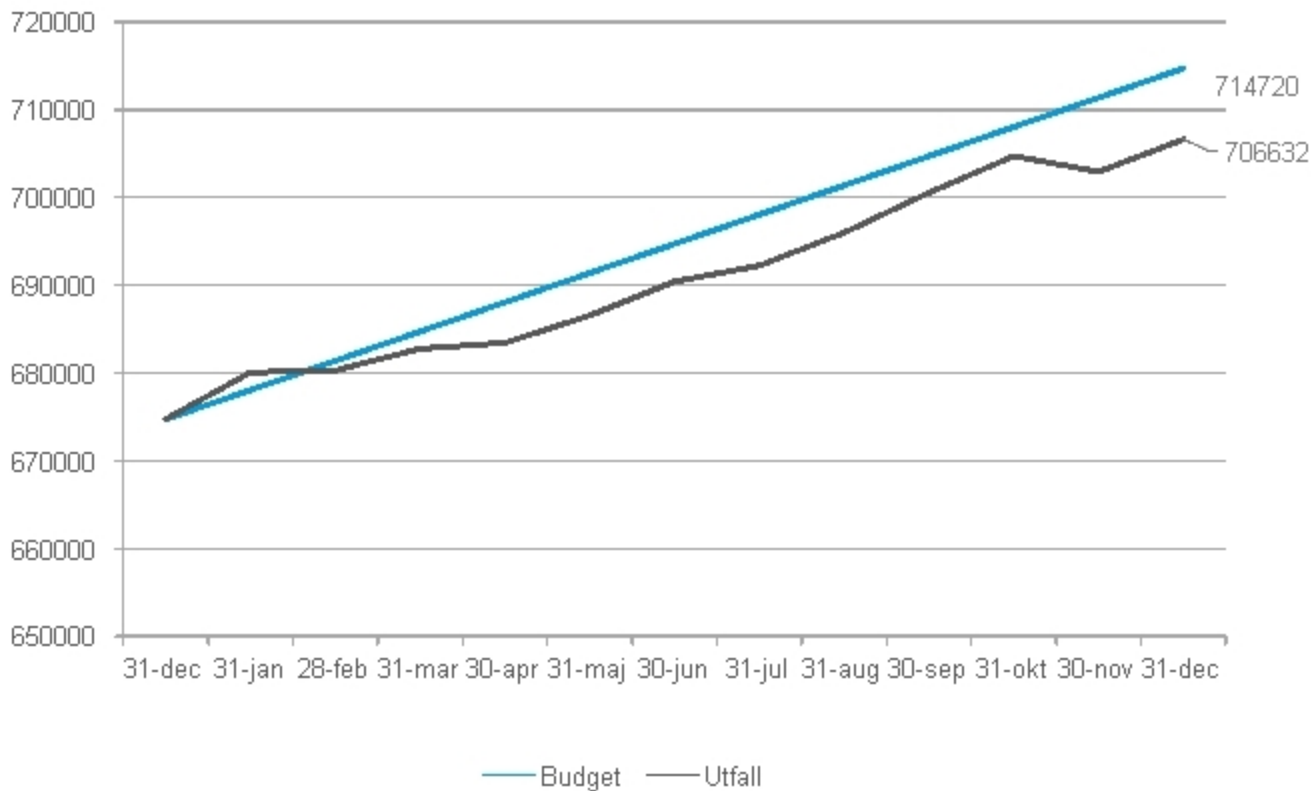

**STYRELSESTATISTIK HELÅRET 2020**

## UTVECKLING ANTAL REGISTRERADE



Den sista december var 706 632 personer registrerade hos Bostadsförmedlingen. Det är en ökning med 31 912 personer sedan sista december förra året.



# FÖRMEDLADE LÄGENHETER 2020, PER FASTIGHETSTYP

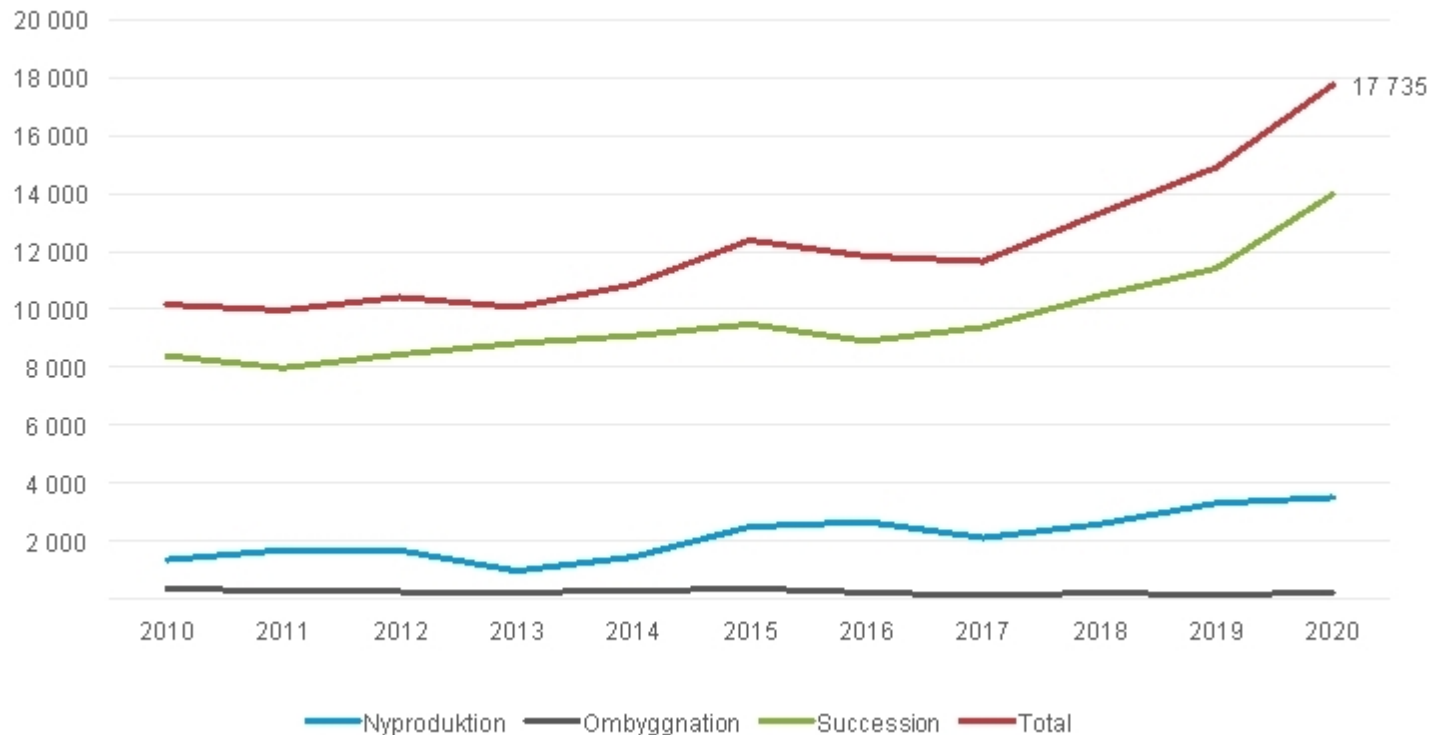

Under 2020 förmedlades 2 705 fler lägenheter än 2019. Ökningen består främst av successionslägenheter. Anledningen till att fler successionsbostäder förmedlas beror både på nya samarbetspartners och på att befintliga kunder lämnar fler bostäder.

# FÖRMEDLADE LÄGENHETER 2020, PER FASTIGHETSÄGARTYP

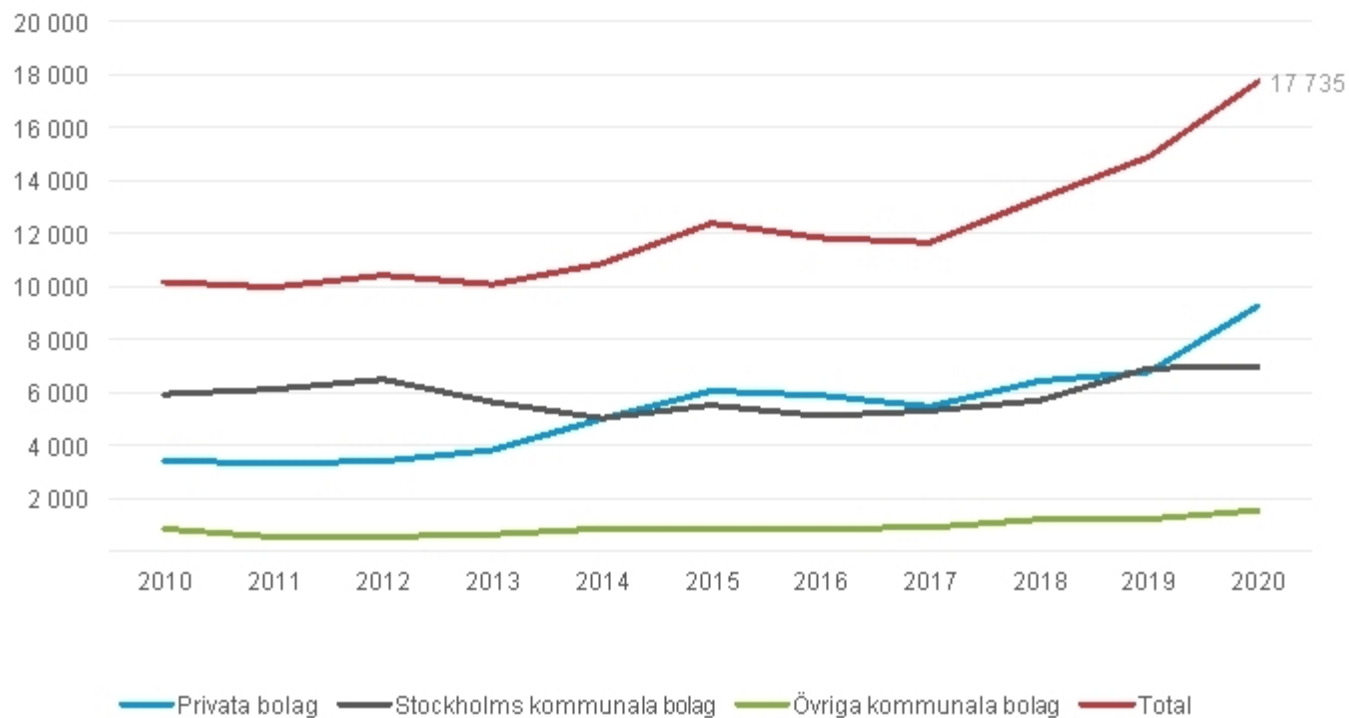

Förmedlingen av bostäder från privata bolag har ökat rejält. En ökning ses även av bostäder från kommunala bolag i andra kommuner. Förmedlingen åt stadens bolag har minskat svagt sedan 2019.



# FÖRMEDLADE LÄGENHETER 2020 STOCKHOLMS STAD

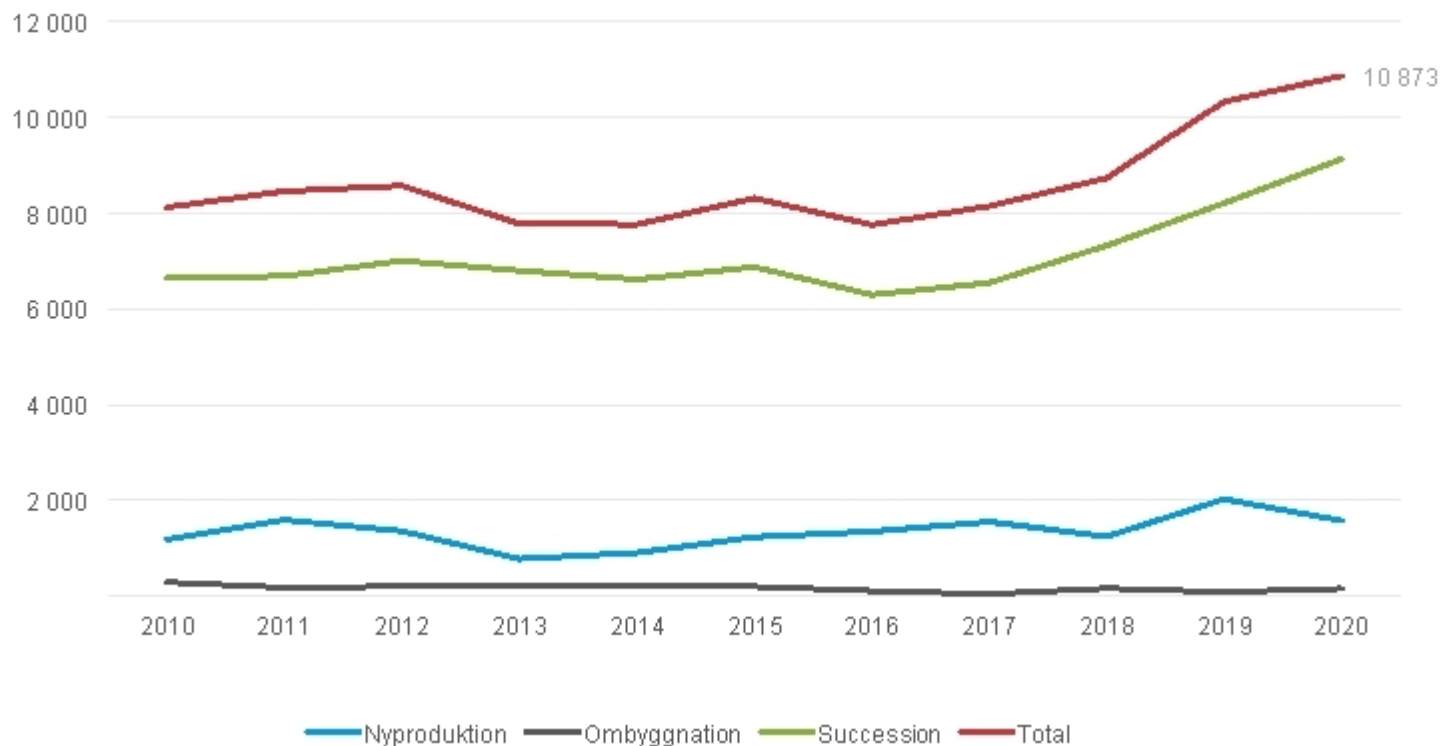

Antalet förmedlade bostäder i Stockholms stad har ökat jämfört med 2019. Det är successionsbostäder som ökar medan inkommande nyproduktion minskar.



# FÖRMEDLADE LÄGENHETER 2020 STOCKHOLMS STAD, FASTIGHETSÄGARTYP

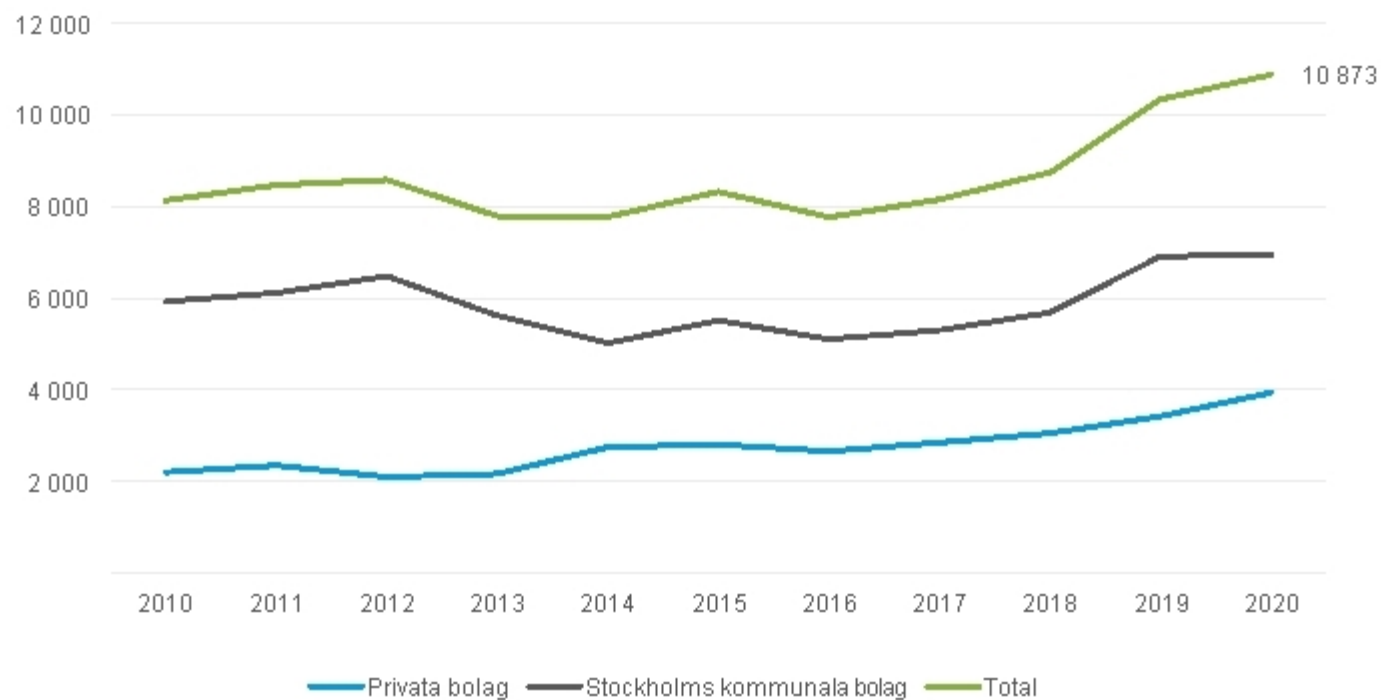

Ökningen av förmedlade bostäder i staden beror på en ökning av inlämning från privata bolag.



# FÖRMEDLADE FÖRSÖKS-, TRÄNING-, BOSTAD FÖRST OCH FÖRTURSLÄGENHETER, 2020

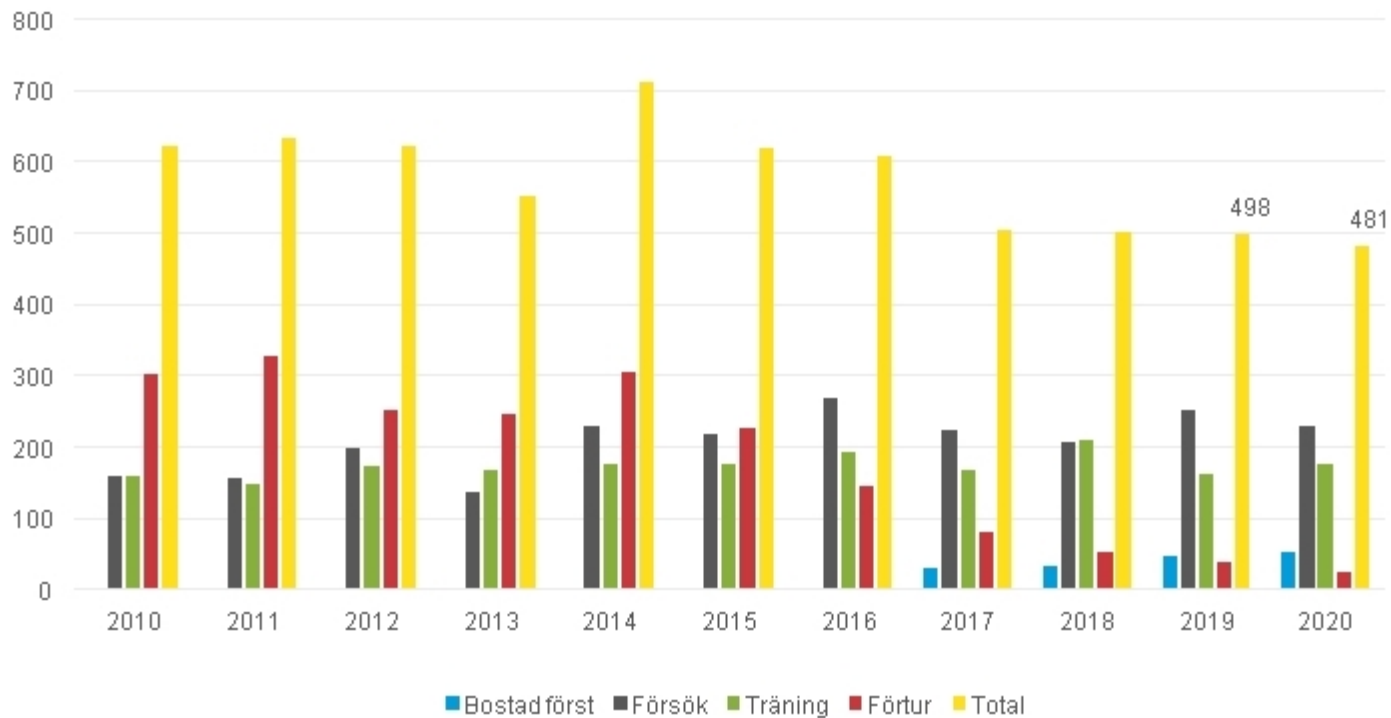

Förmedlingen minskar svagt jämfört med 2019.



# GENOMSnittlig KÖTID 2020, HELA REGIONEN

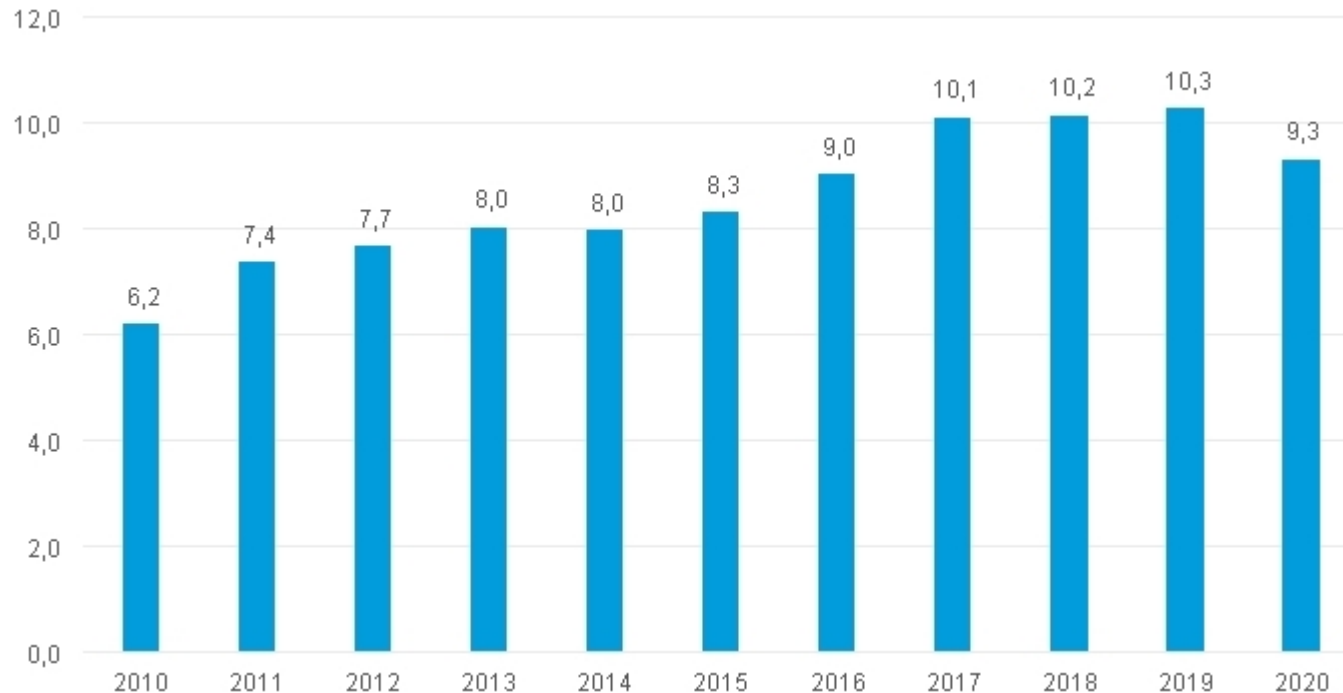

Diagrammet visar genomsnittlig kötid, vanliga hyresrätter (ej kategoribostäder), hela regionen. Kötiden har sjunkit påtagligt jämfört med senare år. Det gäller både succession och nyproduktion. Bedömningen är att det bland annat hänger samman med att de flesta bostäderna nu inte visas fysiskt och att många då hoppar av processen i sent skede. Då går bostaden till nästa på tur och därmed sjunker den kötid som krävs. Den sjunkande kötiden hänger också ihop med att fler bostäder förmedlas samt att BF fått in många bostäder i ytterförort och i övriga kommuner jämfört med 2019.





# ANDEL FÖRMEDLADE LÄGENHETER 2020, PER KÖTIDSINTERVALL

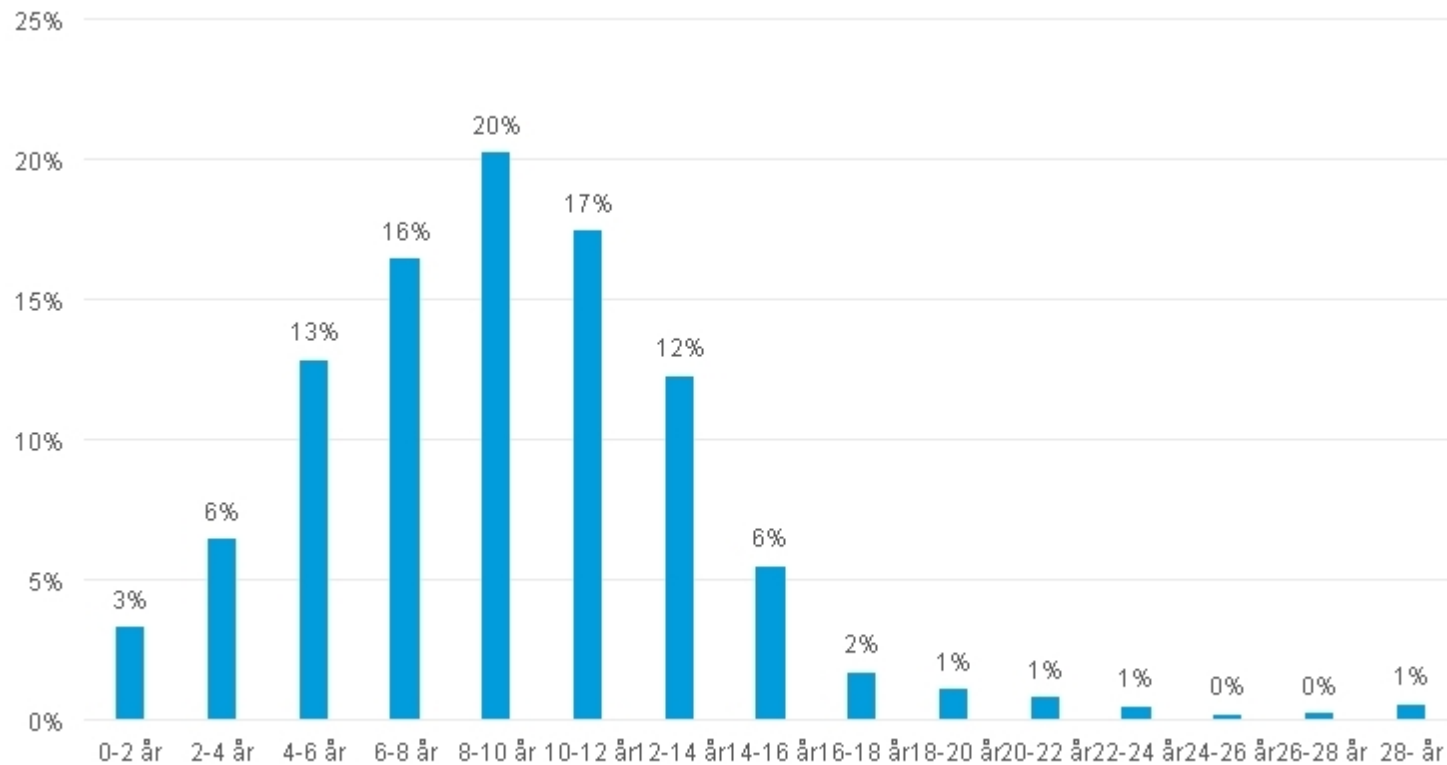

Avser vanliga hyresrätter förmedlade till bostadskön.

# ANDEL FÖRMEDELADE LÄGENHETER 2020, PER INKOMSTKLASS

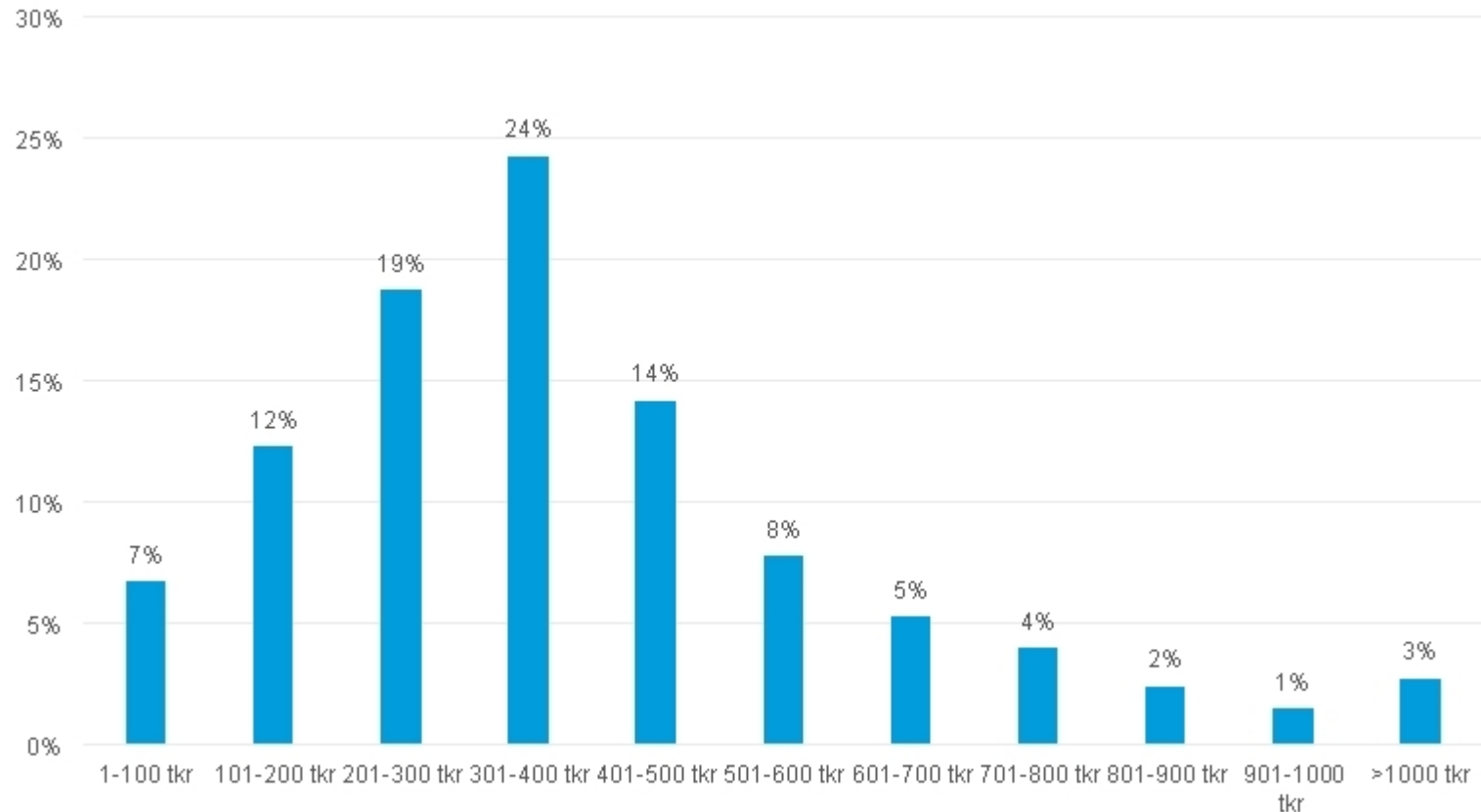

Avser alla kunder som har förmedlats en bostad under 2020. Siffrorna visar huvudsakligen individinkomst även om ca 20 procent av hushållen har haft en medsökande vars inkomst då räknas med.