

Upprustningsplan för lekplatser och parklekar inom Farsta stadsdelsområde

Del 3: Sköndal, Farsta



Lekplats: Vespern
Stadsdel: Sköndal



Före ombyggnad/upprustning



Efter ombyggnad/upprustning



Åtgärder utförda år:	2020
Beskrivning av åtgärder:	Upprustad 2020
Noteringar parkplan:	Utveckla entréer till platsen.
Ytbeläggningar:	Ytbeläggningar är i bra skick
Lekutrustning:	Lekutrustningen är i bra skick
Möbler:	Möbler är i bra skick
Staket/hägnad:	-



Övrigt:	-
Behov av åtgärder:	Inget utöver sedvanligt underhåll.
Bedömd investeringskostnad:	Ingen

Lekplats: Lapphundsgränd
Stadsdel: Sköndal

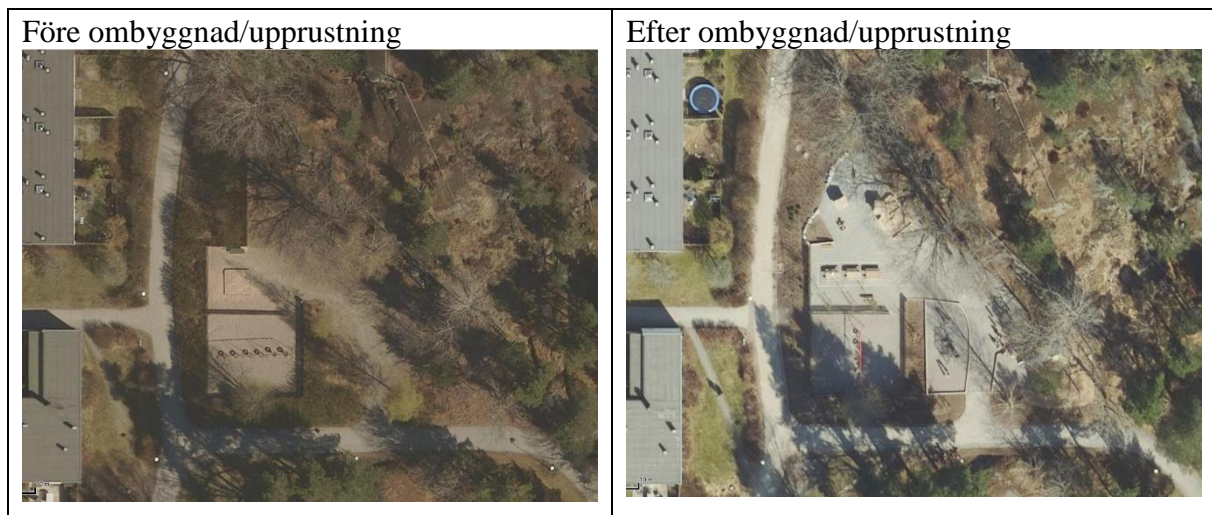
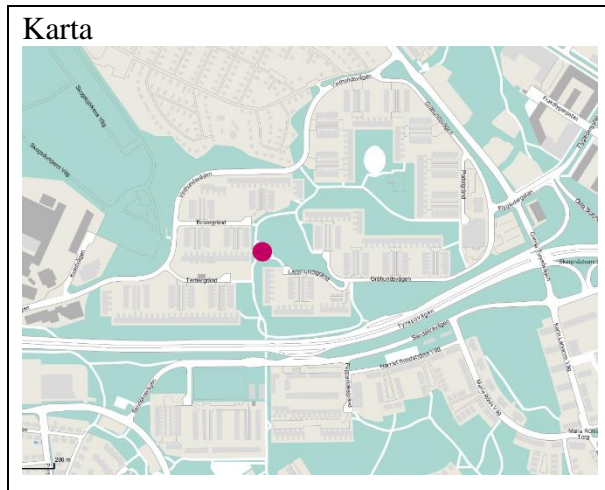

Åtgärder utförda år:	2018, 2020
Beskrivning av åtgärder:	Upprustad 2020, gungställning byttes 2018.
Noteringar parkplan:	Minska skötsel genom att ta ned delar av staket och kantstöd. Värna platsen som en målpunkt i viktigt stråk mot Skarpnäck. Värna naturlek och framhäv bergsknalle.
Ytbeläggningar:	Ytbeläggningar är i bra skick
Lekutrustning:	Lekutrustningen är i bra skick
Möbler:	Möbler är i bra skick



Staket/hägnad:	Staketet runt parken togs delvis bort i samband med upprustningen. Den del av staketen som är kvar åtgärdades inte.
Övrigt:	-
Behov av åtgärder:	Byte staket.
Bedömd investeringskostnad:	Liten

Lekplats: Eklunds hage
Stadsdel: Sköndal

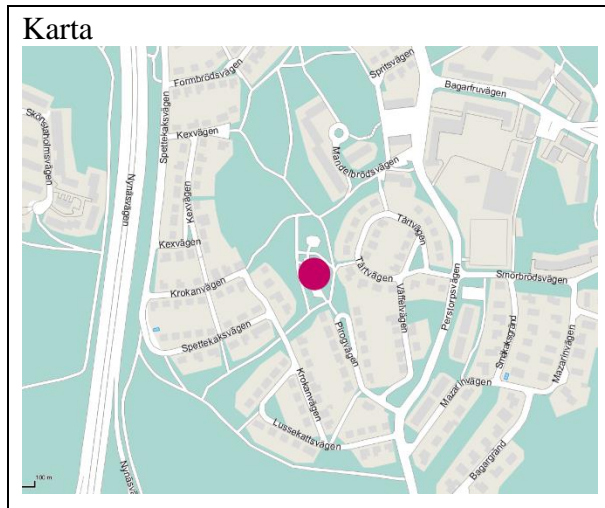

Åtgärder utförda år:	2015
Beskrivning av åtgärder:	Lekplatsen omgestaltad och upprustad 2015
Noteringar parkplan:	Utveckla solskydd vid sandlåda. Värna koppling till naturmark samt naturleken. Anpassa skötsel och upprustningsbehov till det hårda trycket på parken.
Ytbeläggningar:	Ytbeläggningar är i bra skick.
Lekutrustning:	Lekutrustningen är i bra skick.
Möbler:	Möbler från Nola i dåligt skick.

	Övriga möbler är i gott skick.
Staket/hägnad:	Staket är i bra skick.
Övrigt:	-
Behov av åtgärder:	Möbler från Nola behöver åtgärdas.
Bedömd investeringskostnad:	Liten

Lekplats: Fastlagen
Stadsdel: Sköndal

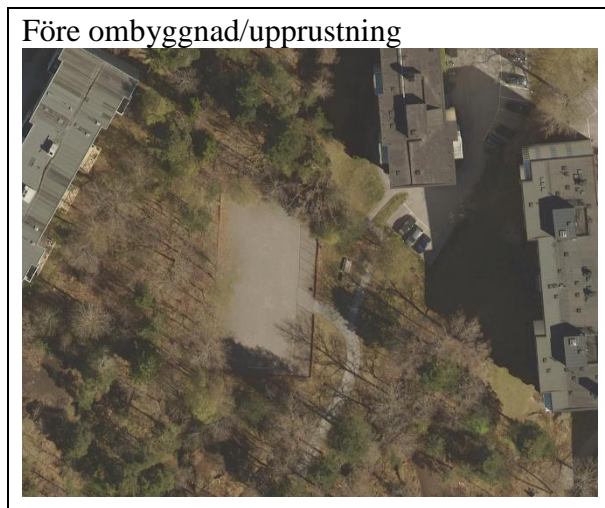
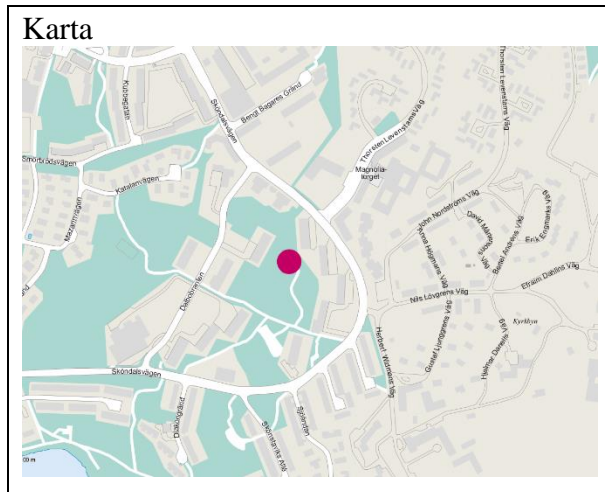

Åtgärder utförda år:	2021
Beskrivning av åtgärder:	Nyanlagd 2021
Noteringar parkplan:	Utveckla parken till en kvarterspark med fler aktiviteter för barn som lek och naturlek men även aktiviteter för andra grupper.
Ytbeläggningar:	Ytbeläggningar är i bra skick.
Lekutrustning:	Lekutrustningen är i bra skick.
Möbler:	Möbler är i bra skick.
Staket/hägnad:	Stängsel i bra skick



Övrigt:	-
Behov av åtgärder:	Inget utöver sedvanligt underhåll.
Bedömd investeringskostnad:	Ingen

Lekplats: Skallet
Stadsdel: Sköndal

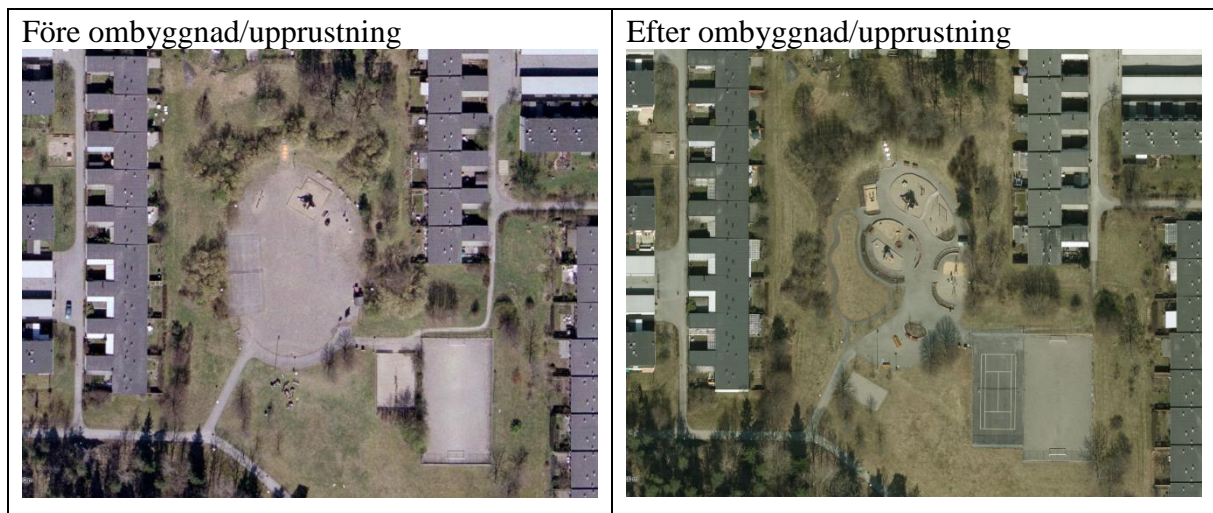
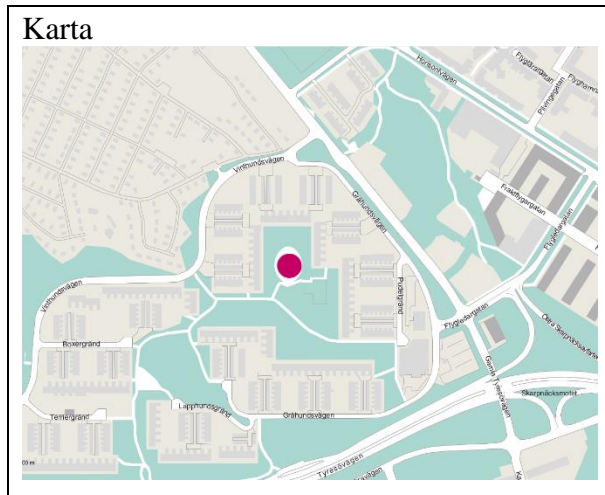

Åtgärder utförda år:	2006, 2021, 2022
Beskrivning av åtgärder:	Omgestaltad och upprustad 2006. Ny belysning installerades 2021. Viss lekutrustning med nytt fallunderlag byttes 2022.
Noteringar parkplan:	Utveckla med mer naturlek i och med närhet till naturmark. Värna de öppna gräsyrtorna och naturmarken. Se över trädens skick på lekplatsen. Förbättra belysningen på lekplats och bollplan. Se över behov av skugga för småbarnsleken.
Ytbeläggningar:	Ytbeläggningar är i bra skick.



Lekutrustning:	I parken finns en större lekställning som stått på platsen sedan 80-tal eller tidigt 90-tal som kan behöva bytas ut. Loket behöver åtgärdas.
Möbler:	Möbler är i gott skick.
Staket/hägnad:	-
Övrigt:	-
Behov av åtgärder:	Byte av stor klätterställning. Upprustning/byte av loket.
Bedömd investeringskostnad:	Medel

Lekplats: Smörbrödsvägen
Stadsdel: Sköndal

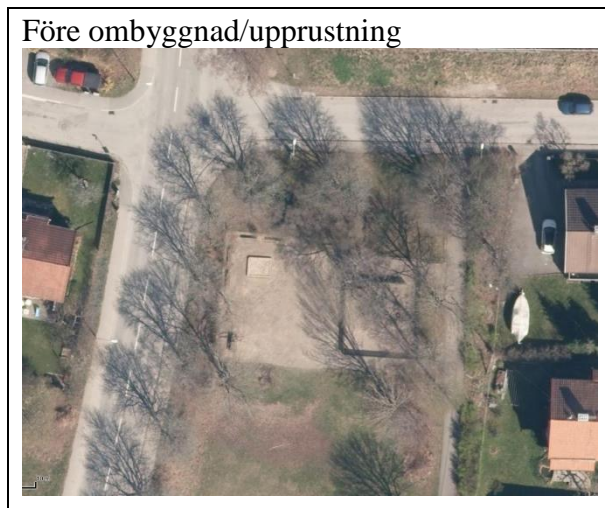

Åtgärder utförda år:	2020
Beskrivning av åtgärder:	Upprustad 2020 i samband med att radhusen söder om lekplatsen byggdes.
Noteringar parkplan:	Inget särskilt om lekplatsen nämns i parkplanen.
Ytbeläggningar:	Ytbeläggningar är i gott skick.
Lekutrustning:	Lekutrustningen är i gott skick
Möbler:	Möbler är i gott skick.
Staket/hägnad:	-



Övrigt:	-
Behov av åtgärder:	Inget utöver sedvanligt underhåll.
Bedömd investeringskostnad:	Ingen

Lekplats: Parkleken Semlan
Stadsdel: Sköndal

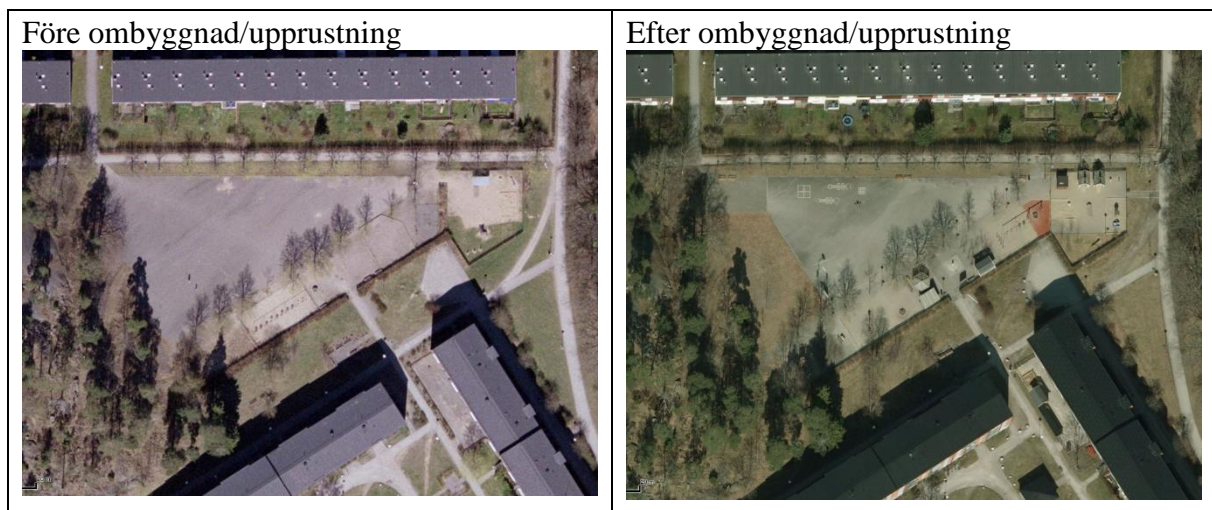
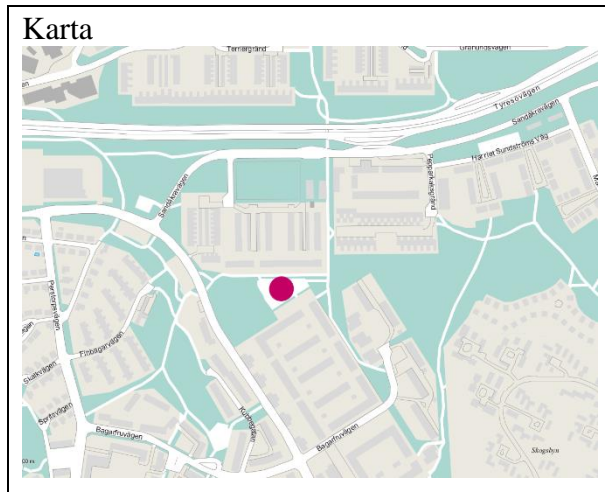

Åtgärder utförda år:	2005, 2008, 2020, 2021
Beskrivning av åtgärder:	Upprustad 2005. Gummiyta under gungor byttes ut 2008. Ny belysning installerades 2020. En del uttjänt lekutrustning byttes ut och nya träd har planterats 2021.
Noteringar parkplan:	Värna närheten till naturmark och utveckla naturlek med fokus på äldre barn. Se över möjligheten att plantera större träd för solskydd i lektyor, särskilt i småbarnsleken
Ytbeläggningar:	Ytbeläggningar är i gott skick.
Lekutrustning:	Lekutrustningen är i gott skick.



Möbler:	Möbler är i gott skick.
Staket/hägnad:	Staket är i gott skick.
Övrigt:	I samband med detaljplanearbete i området kan gränserna för parkleken ändras så en del som idag ligger på fastighetsmark blir park. Den delen behöver utvecklas av exploateringsnämnden
Behov av åtgärder:	Utveckling av nya ytor om de läggs till parkleken.
Bedömd investeringskostnad:	Ingen

Lekplats: Skeppet
Stadsdel: Sköndal

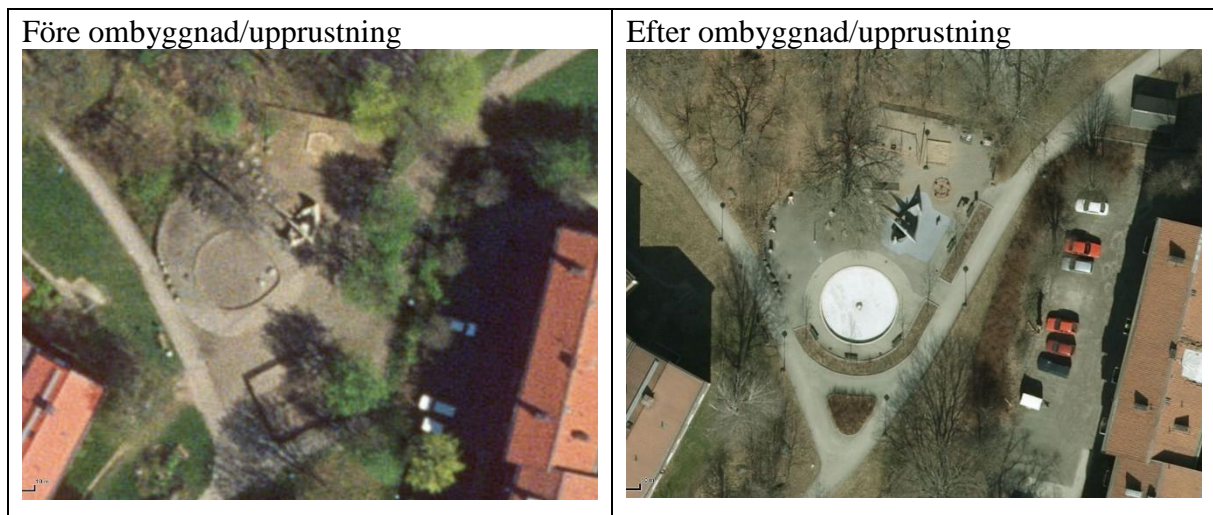
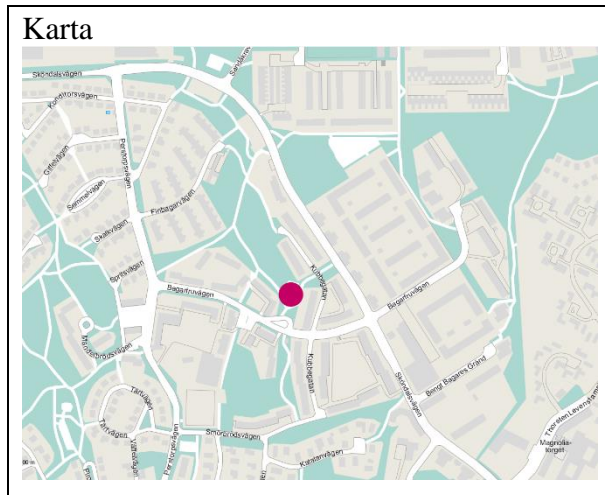

Åtgärder utförda år:	2002, 2016, 2017, 2022
Beskrivning av åtgärder:	Upprustad 2002. Gungställning inklusive fallunderlag utbytt 2016. Plaskdammens botten gjordes om 2017. Nya större papperskorgar monterades 2022
Noteringar parkplan:	Leken bör utvecklas även för äldre barn. Värna lekplatsens koppling till naturmarken och utveckla den kopplingen.
Ytbeläggningar:	Gummibeläggning under vikingaskeppet behöver åtgärdas.
Lekutrustning:	Lekutrustningen är i bra skick
Möbler:	Möbler är i dåligt skick.



Staket/hägnad:	Lekplatsstaket är i gott skick. Planteringsskydd har brister.
Övrigt:	-
Behov av åtgärder:	Åtgärda gummibeläggning och möbler. Ta bort planteringsskydd.
Bedömd investeringskostnad:	Liten

Lekplats: Vackra Nannas park
Stadsdel: Sköndal

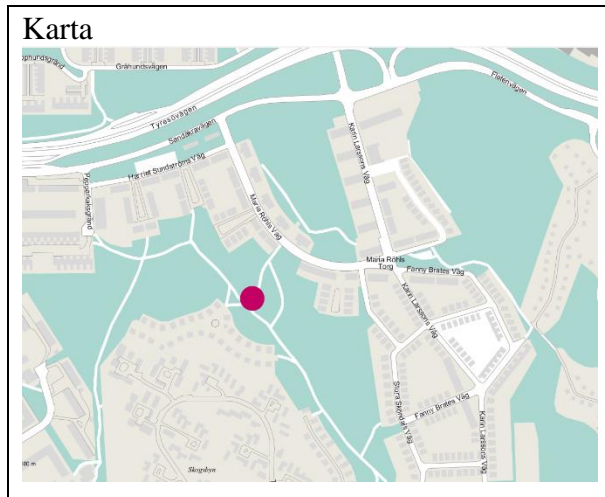

Före ombyggnad/upprustning



Efter ombyggnad/upprustning



Åtgärder utförda år:	2011
Beskrivning av åtgärder:	Nyanlagd 2011
Noteringar parkplan:	Utveckla naturlek
Ytbeläggningar:	Ytbeläggningar är i gott skick.
Lekutrustning:	Lekutrustningen är i gott skick.
Möbler:	Möbler är i bra skick. Trädäck/sittflak är i dåligt skick.
Staket/hägnad:	Insprängningsskydd vid gunga i gott skick. Säkerhetsstängsel i gott skick.



Övrigt:	-
Behov av åtgärder:	Åtgärda trädäck/sittflak på gräsmattan.
Bedömd investeringskostnad:	Liten

Lekplats: Sköndalsbro
Stadsdel: Sköndal

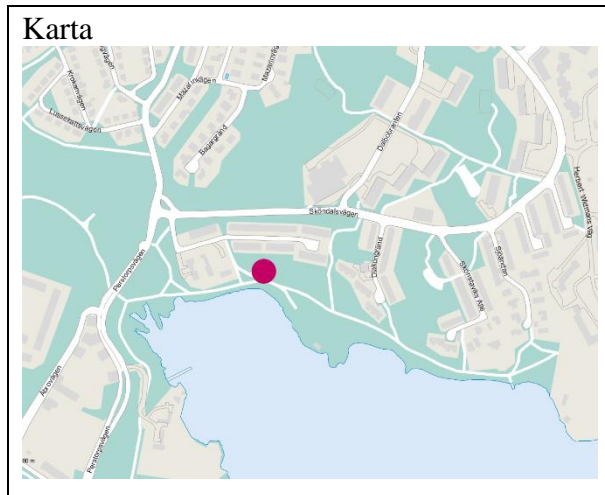

Åtgärder utförda år:	2009, 2015
Beskrivning av åtgärder:	Platsen renoverad 2009. Gungställning inklusive fallskydd bytt 2015.
Noteringar parkplan:	Inget särskilt om lekplatsen
Ytbeläggningar:	Trädäcket är i dåligt skick.
Lekutrustning:	Lekutrustningen är i gott skick.
Möbler:	Möbler är i ok skick. Saknar armstöd.
Staket/hägnad:	Räcke runt gungställning i bra skick.



Övrigt:	
Behov av åtgärder:	Lekplatsen avvecklas efterhand lekutrustningen döms ut.
Bedömd investeringskostnad:	Avvecklas på sikt.

Lekplats: Byängen
Stadsdel: Sköndal

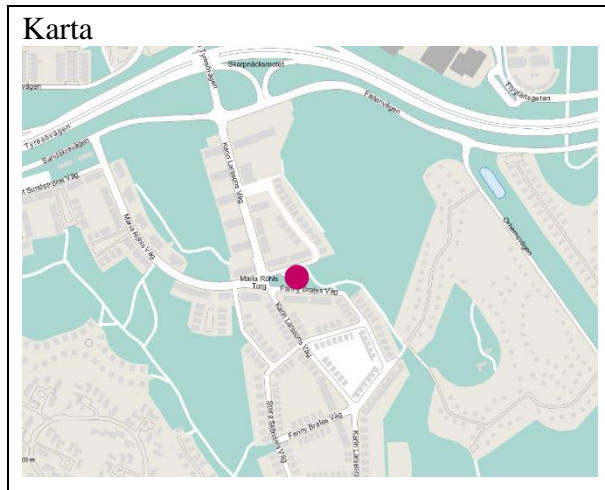

Åtgärder utförda år:	2019, 2022
Beskrivning av åtgärder:	Nyanlagd lekplats 2019. Lekplatsen kompletterad med lekutrustning 2022.
Noteringar parkplan:	Lekplatsen fanns inte när parkplanen upprättades.
Ytbeläggningar:	Ytbeläggningar är i bra skick.
Lekutrustning:	Lekutrustningen är i bra skick.
Möbler:	Möbler är i bra skick.
Staket/hägnad:	-



Övrigt:	-
Behov av åtgärder:	Inget utöver sedvanligt underhåll.
Bedömd investeringskostnad:	Ingen

Lekplats: Thorsten Levenstams väg
Stadsdel: Sköndal

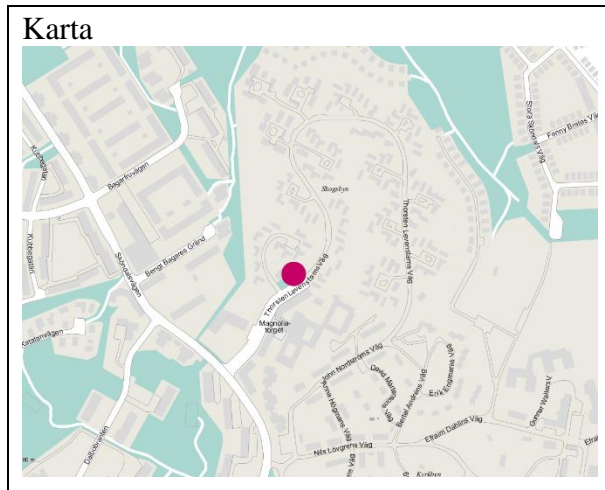

Före ombyggnad/upprustning	Efter ombyggnad/upprustning
Bild saknas	Bild saknas

Åtgärder utförda år:	2021
Beskrivning av åtgärder:	Nyanlagd lekplats 2021 i samband med exploatering.
Noteringar parkplan:	Lekplatsen fanns inte när parkplanen upprättades.
Ytbeläggningar:	Ytbeläggningar är i bra skick.
Lekutrustning:	Lekutrustningen är i bra skick.
Möbler:	Möbler är i bra skick.
Staket/hägnad:	-
Övrigt:	-
Behov av åtgärder:	Inget utöver sedvanligt underhåll.



Bedömd investeringskostnad:	Ingen
--------------------------------	-------

Lekplats: Klyftan
Stadsdel: Farsta

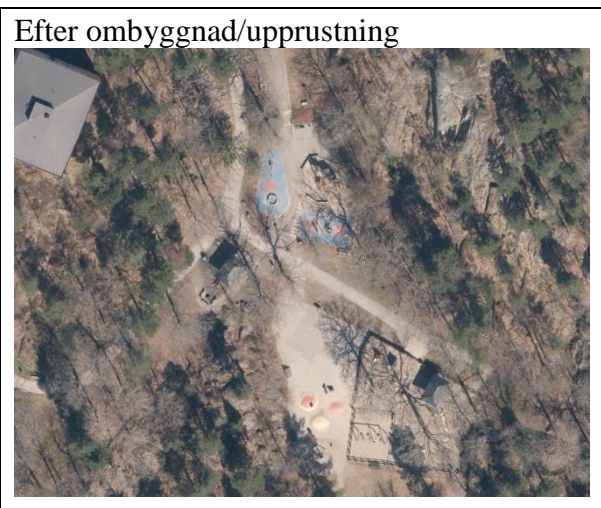
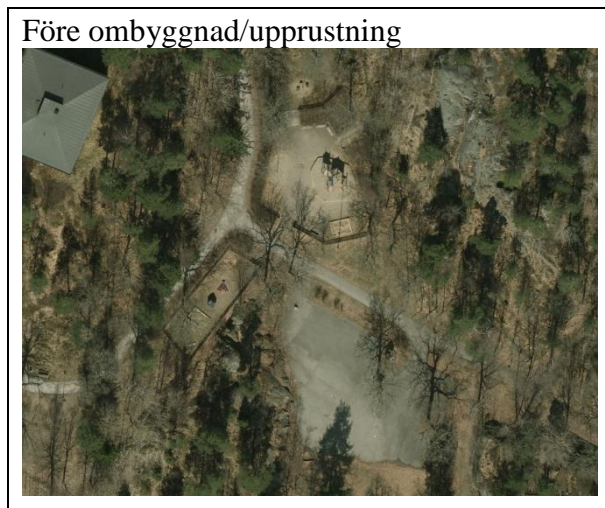
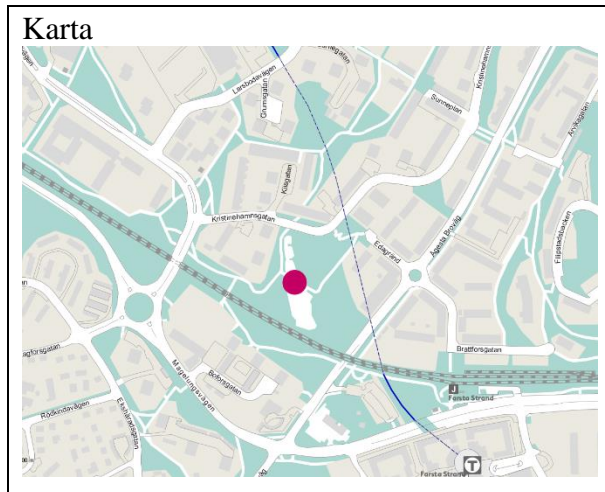

Åtgärder utförda år:	2010
Beskrivning av åtgärder:	Lekplatsen upprustad 2010.
Noteringar parkplan:	Värna den fina balansen mellan öppet och slutet i parken och att den utnyttjar naturen till lek på ett bra sätt.
Ytbeläggningar:	Ytbeläggningar är i bra skick.
Lekutrustning:	Lekutrustningen är i bra skick.
Möbler:	Möbler är i bra skick.
Staket/hägnad:	Staket runt del av lekplatsen i dåligt skick



Övrigt:	-
Behov av åtgärder:	Staket åtgärdas.
Bedömd investeringskostnad:	Liten



Möbler:	Möbler är i bra skick.
Staket/hägnad:	Staket runt lekplatsen är i bra skick.
Övrigt:	-
Behov av åtgärder:	Inget utöver sedvanligt underhåll.
Bedömd investeringskostnad:	Ingen

Lekplats: Värmlandsvägen
Stadsdel: Farsta

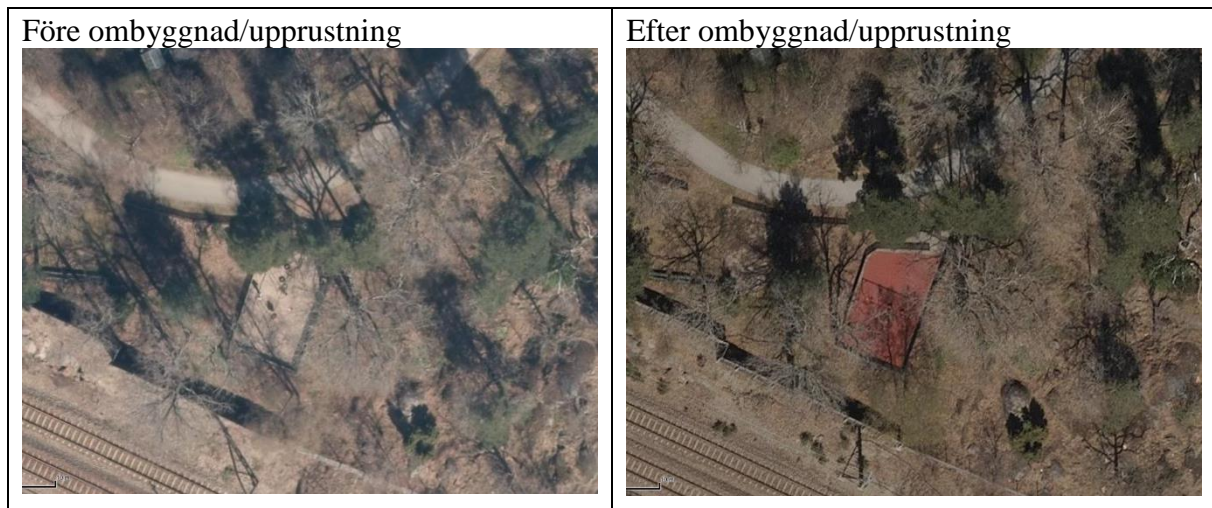
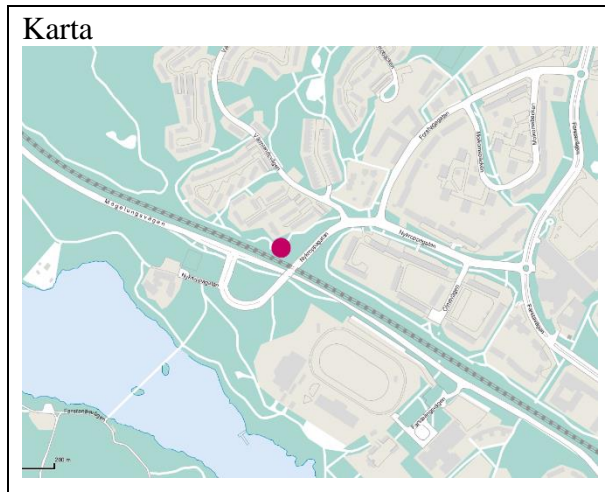

Åtgärder utförda år:	2014
Beskrivning av åtgärder:	En gungställning som byttes 2014 inklusive fallskydd.
Noteringar parkplan:	Inget särskilt om platsen
Ytbeläggningar:	Ytbeläggningar är i bra skick.
Lekutrustning:	Lekutrustningen är i bra skick.
Möbler:	Möbler är i bra skick.
Staket/hägnad:	Staket runt lekplatsen är i dåligt skick.
Övrigt:	-



Behov av åtgärder:	Staketet behöver åtgärdas.
Bedömd investeringskostnad:	Liten

Lekplats: Parkleken Farstaängen
Stadsdel: Farsta

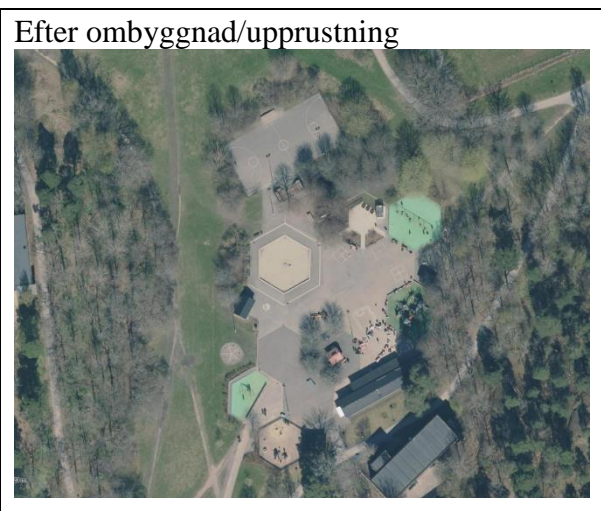
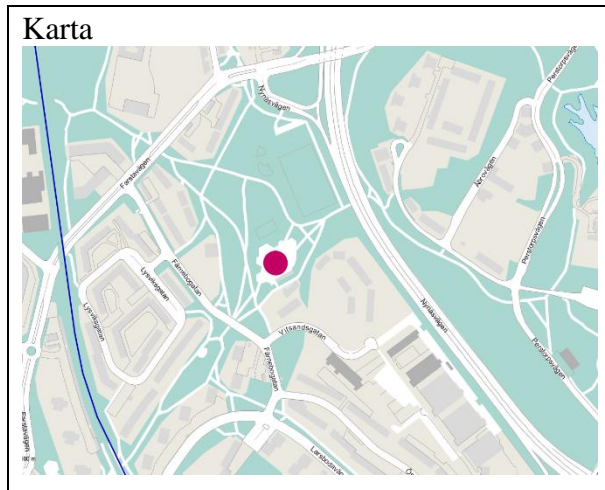

Åtgärder utförda år:	2012, 2013, 2014, 2017, 2022
Beskrivning av åtgärder:	Lekplatsen inklusive plaskdammen upprustades i etapper mellan åren 2012-2014. En skejtboardramp anlades i parken 2017 efter ett medborgarförslag. Större leksandlåda anlades 2022.
Noteringar parkplan:	Vidareutveckla aktivitetsutbudet för äldre barn och ungdomar. Utveckla solskydd vid småbarnsleken. Undersök möjligheten att ta bort staket kring vissa lekytor för att uppmuntra naturlek. Se över möjligheten att utveckla ängsmarken för lek.



Ytbeläggningar:	Fallunderlag av konstgräs under klätterställning behöver bytas ut.
Lekutrustning:	Lekutrustning i småbarnslek är i dåligt skick .
Möbler:	Möbler är i bra skick.
Staket/hägnad:	Staket runt småbarnslek är i dåligt skick.
Övrigt:	Solskydd över leksandlåda är planerad 2023.
Behov av åtgärder:	Byte konstgräs under klätterställning. Byte av lekutrustning i småbarnslek. Komplettera med gunga för barn med funktionshinder (medborgarförslag) Nytt staket runt småbarnslek.
Bedömd investeringskostnad:	Medel