

Från: Ingemar Thörnqvist

Till: "olofpeterson08@gmail.com"

Joseph Zamani

"anki.johansson2012@gmail.com"

"k.backman@telia.com"

"moa.m.sahlin@gmail.com"

"niklas.aurgrunn@gmail.com"

Lisa Carlbom

"torbjorn.eberus@gmail.com"

Camilla Hane

Leif Söderström

"rikard.werge@gmail.com"

Marre Mayr

"christer.eriksson2@centerpartiet.se"

"isabellahagnell@gmail.com"

"danielharc@gmail.com"

"fridabengtsson@hotmail.com"

"per.sohrabi.ssu@gmail.com"

"johanna.mathiasson@gmail.com"

"laurakaneliroselli@gmail.com"

"jacobson.maria@gmail.com"

Klas Wissman

"truls.ljungstrom@gmail.com"

"sangvina@icloud.com"

"mattias.mardenfjord@sd.se"

"cbergman.liberalerna@gmail.com"

"olle.eriksson@centerpartiet.se"

CC: Jan Ekman

Magdalena Möne

Ärende: Upprop mot "Finpark" intill fastigheten Tynningö 1, Farstaängsvägen 5-9, Brf Farsta Gård nr1

Datum: 2023-03-14 22:12:40

---

Detta e-postmeddelande kommer från en extern avsändare. Klicka inte på länkar och öppna inte bilagor om du inte känner igen avsändaren och vet att innehållet är säkert.

Styrelsen för BRF Farsta Gård nr 1 vidarebefordrar här är ett upprop, där medlemmarna i bostadsrättsföreningen motsätter sig planerna på att omvandla den öppna "Triangeln" intill fastigheten till en "Finpark".

Av uppropet framgår att vi alla kräver att Stadsdelsnämnden beslutar att återremittera ärendet för omarbetning i enlighet med de boendes önskemål.

Av föreningens 33 boende saknas 3 svar på grund av sjukdom.

Kraven har tidigare framförts i skrift och i samrådsmöte med Jan Ekman, Stadsdelsförvaltningen och Magdalena Mone, Trafikkontoret.

Bifogas 3 påskrivna protestlistor, samt 2 bilder som visar hur "Triangeln" bäst används en sommardag av barn och vuxna.

Med vänlig Hälsning

Brf Farsta Gård  
Ingemar Thörnqvist

## Upprop gällande ombyggnad av Triangeln intill fastigheten Tynningö 1 och BRF Farsta Gård nr 1

Jag som medlem i bostadsrättsföreningen Farsta Gård nr 1 anser att den föreslagna ombyggnaden av den "gräsbevuxna Triangeln" till "Finpark" är högst olämplig eftersom den kommer att medföra oacceptabla störningar för oss medlemmar. Alla boende i vår fastighet (medelålder 85 år) har sina sovrum, balkonger, uteplatser och trädgård ut mot "Triangeln".

En möblerad parkmiljö i detta läge skulle bli lockande för ungdomar, vuxna och A-lag att vistas under kvällar, med risk för olika störningar av t ex hög musik och nedskräpning. Vår bestämda åsikt är att "Triangeln" ska bibehållas som *en fri aktivitetsyta* för skolbarn förskola och vuxna.

Den ska fungera som en *välskött passage* på väg mot strandbadet – *inte en uppehållsplats*.

Dessa krav har tidigare framförts i skrivelser till Jan Ekman, Stadsdelsförvaltningen och Magdalena Mone Trafikkontoret.

***Vårt krav är att stadsdelsnämnden återremitterar ärende för omarbetning med den inriktning som vi framfört här.***

Namn

PORT NRS

Igh nr

---

# FÖRSLAG TILL "FIMPARK"

BRE FÄRSTA GÅRD NR 1

## Perennplantering och entréträd

Ett blommande träd placeras som entréträd. Perennplantering koncentreras till en yta. Parksaffor placeras i anslutning till perennplantering

## Solsoffor

Nya solsaffor placeras på gräsytan. Grusytor anläggs direkt under möbelen.

## Trampstenar

Trampstenar av natursten eller betongblock placeras ut i gräsmattan på lämpliga platser för att skapa genvägar men också för att förstärka parkens form.

## Parksaffor

Tillgängliga parksaffor placeras i stensmjölsta med utblick över ångsvor. Några utformas med högre sitthöjd (30cm) för god tillgänglighet

## Rundel

En rundel med sittbänk placeras centralt i parken. I bänkens mitt planteras en undervegetation och tre karaktäristiska träd.

## Klippta häckar

Klippta häckar ramar in och skapar rum i parken. Den yttre häcken består av en art, och de rumbildande häckarna i parken föreslås bestå av en variation av arter.

## Ångsyta

Ångsvor anläggs i ordnade planteringsbäddar med kantstöd av stål. Ångsvorerna kan delvis omvandlas till stadsodling vid behov.

## Fällning av träd

En trädgrupp utanför parken skapar ett skuggigt hörn både för park och koloniarråde. Förslagsvis behålls björkarna och aspen fallis. Aspen ersätts av fem nya träd i parken.



Skala 1:200 A3

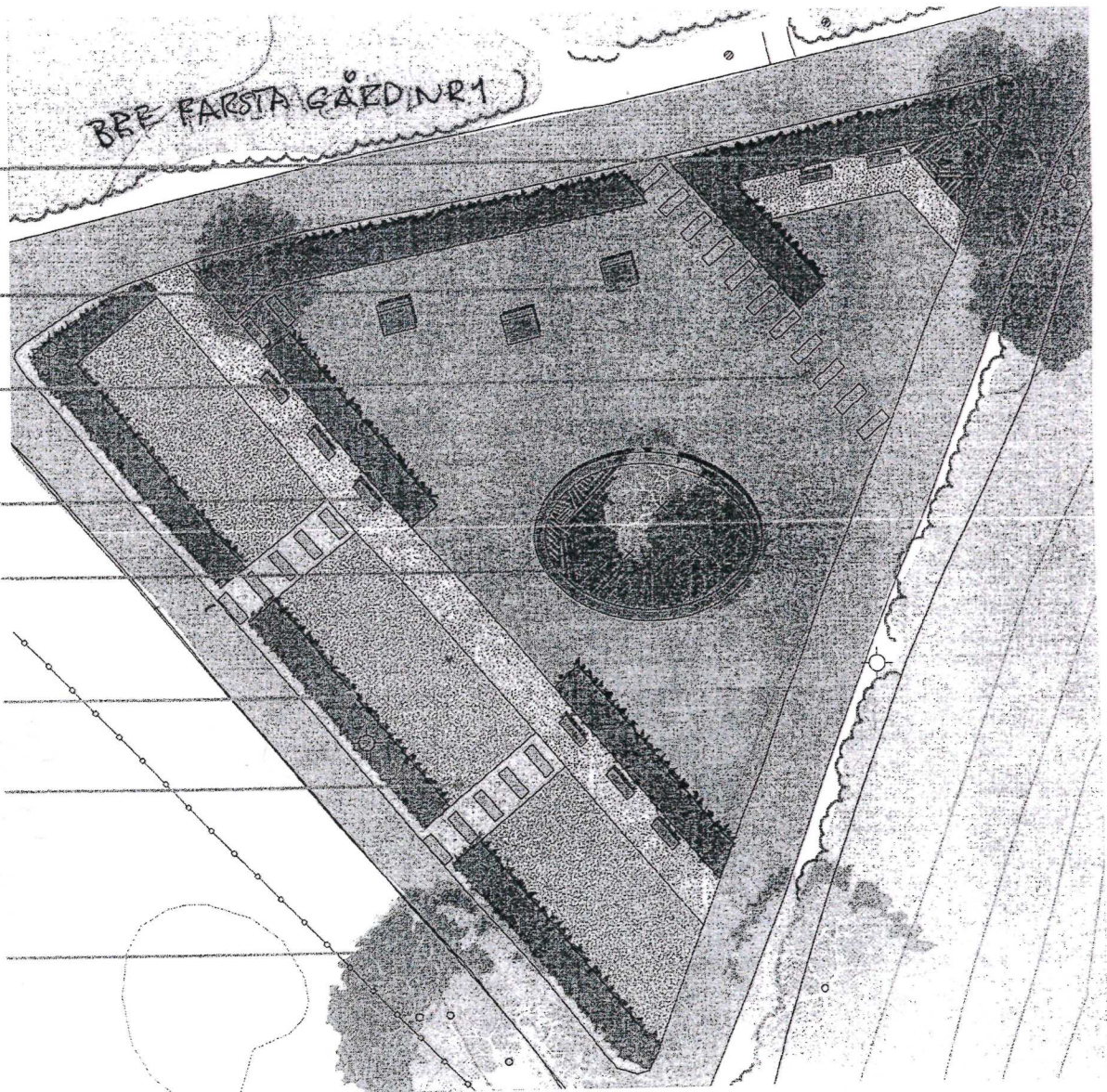

## Upprop gällande ombyggnad av Triangeln intill fastigheten Tynningö 1 och BRF Farsta Gård nr 1

Jag som medlem i bostadsrättsföreningen Farsta Gård nr 1 anser att den föreslagna ombyggnaden av den "gräsbevuxna Triangeln" till "Finpark" är högst olämplig eftersom den kommer att medföra oacceptabla störningar för oss medlemmar. Alla boende i vår fastighet (medelålder 85 år) har sina sovrum, balkonger, uteplatser och trädgård ut mot "Triangeln".

En möblerad parkmiljö i detta läge skulle bli lockande för ungdomar, vuxna och A-lag att vistas under kvällar, med risk för olika störningar av t ex hög musik och nedskräpning. Vår bestämda åsikt är att "Triangeln" ska bibehållas som *en fri aktivitetsyta* för skolbarn förskola och vuxna.

Den ska fungera som en *välskött passage* på väg mot strandbadet – *inte en uppehållsplats*.

Dessa krav har tidigare framförts i skrivelser till Jan Ekman, Stadsdelsförvaltningen och Magdalena Mone Trafikkontoret.

**Vårt krav är att stadsdelsnämnden återremitterar ärende för omarbetning med den inriktning som vi framfört här.**

Namn / "

Post nr 7

lgh nr

## Upprop gällande ombyggnad av Triangeln intill fastigheten Tynningö 1 och BRF Farsta Gård nr 1

Jag som medlem i bostadsrättsföreningen Farsta Gård nr 1 anser att den föreslagna ombyggnaden av den "gräsbevuxna Triangeln" till "Finpark" är högst olämplig eftersom den kommer att medföra oacceptabla störningar för oss medlemmar. Alla boende i vår fastighet (medelålder 85 år) har sina sovrum, balkonger, uteplatser och trädgård ut mot "Triangeln".

En möblerad parkmiljö i detta läge skulle bli lockande för ungdomar, vuxna och A-lag att vistas under kvällar, med risk för olika störningar av t ex hög musik och nedskräpning. Vår bestämda åsikt är att "Triangeln" ska bibehållas som *en fri aktivitetsyta* för skolbarn förskola och vuxna.

Den ska fungera som en *välskött passage* på väg mot strandbadet – *inte en uppehållsplats*.

Dessa krav har tidigare framförts i skrivelser till Jan Ekman, Stadsdelsförvaltningen och Magdalena Mone Trafikkontoret.

***Vårt krav är att stadsdelsnämnden återremitterar ärende för omarbetning med den inriktning som vi framfört här.***

Namn

Port nr 9

Igh nr