

FÖRKLARINGAR OCH FÖRESKRIFTER
 PLUSHÖJDER ANGES I METER ENLIGT RH2000
 HÄNVISNINGAR / SE RITNING
 KULÖR SE UTV KULÖR- OCH MATERIALBESKRIVNING

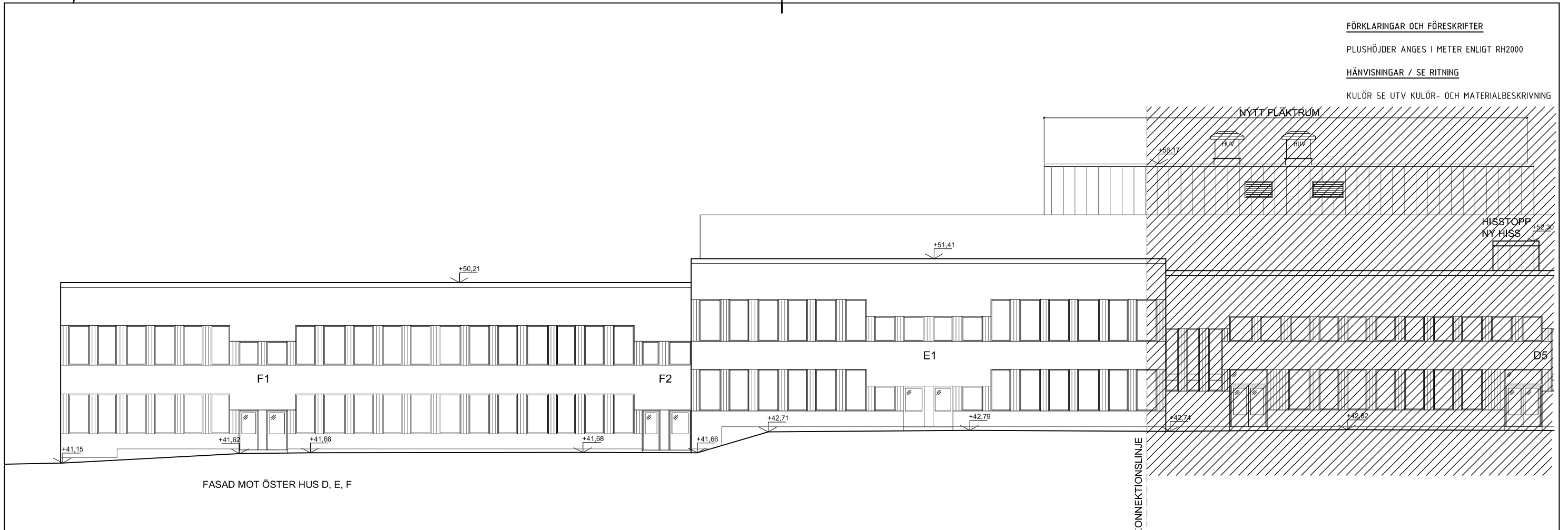

FASAD MOT ÖSTER HUS D, E, F

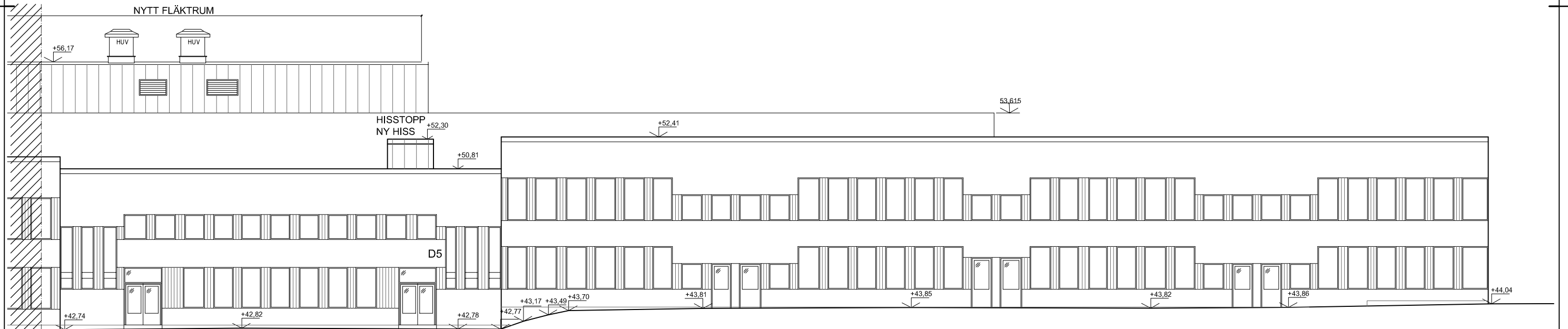

FASAD MOT ÖSTER HUS C, D

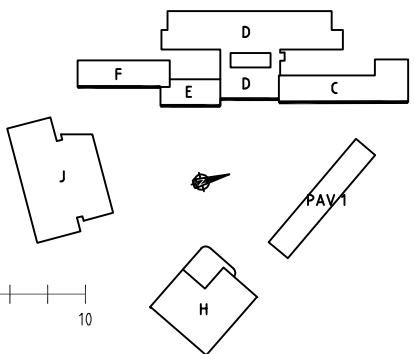

XREF: A30MC011



URSPRUNGLIG ARKITEKT:	UDDÉN & WÄHLSTRÖM ARK.KONTOR	BET	ÄNDRINGEN AVSER	SIGN	DATUM
RELATIONSRTNING	<input checked="" type="checkbox"/> A HMXW ARKITEKTER 08-556 97 400	SLÄTTGÅRDSSKOLAN FASTIGHETSNUMMER 1570 KV BARNVÄNNERNA 1 HUS C, D, E, F FASAD MOT ÖSTER OM- OCH NYBYGGNAD AV SKOLA FASADER 1:100 (A1)			
BYGGHANDLING	<input type="checkbox"/> K BYGGNADSTEKNISKA BYRÅN 010-161 10 00				
FÖRFRÅGNINGSUNDERLAG	<input type="checkbox"/> V VVS KONSTRUKTIONER 0270-42 66 60				
FÖRSLAGSHANDLING	<input type="checkbox"/> E PROJEKTENGAGEMANG 010-516 00 00				
BYGGLOVSRITNING	<input checked="" type="checkbox"/> L WSP 010-722 50 00				
FÖRHANDSKOPIA	<input type="checkbox"/>	RITAD/KONSTR. AV MH DATUM 2019-06-01	HANDLÄGGARE EGW ANSVÄRIG PW	ARBETSNUMMER 51903	RITNINGNUMMER 1570-A-40-3-D002

Inkom till Stockholms stadsbyggnadskontor - 2019-10-21, Dnr 2019-14871

1570/A30-D011