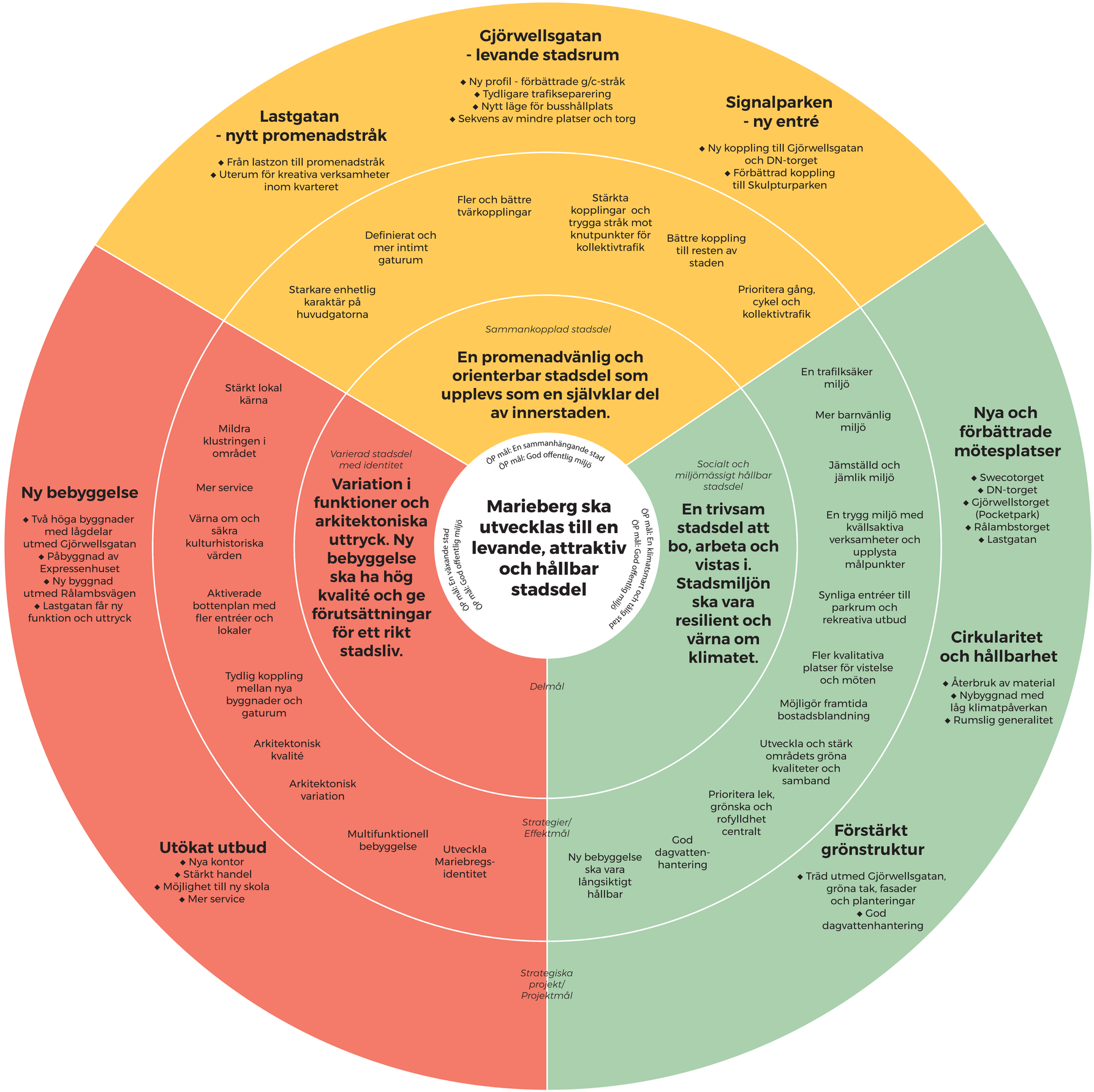

Vision:
Mål, det framtida tillstånd som man vill uppnå

Delmål:
Bryter ner och förtydligar mål/vision i mindre steg

Strategier/Effektmål:
Ett långsiktigt övergripande tillvägagångssätt för hur mål och vision ska uppnås.

Strategiska projekt/Projektmål:
Konkreta åtgärder baserade på strategier/effektmål. Hur åtgärder genomförs beskrivs i tillhörande PM.

Inkom till Stockholms stadsbyggnadskontor - 2022-09-23, Dnr 2019-07418