

Uppdragsnamn  
16 Årstafältet

Uppdragsgivare  
Lindbäcks

Handläggare  
Tomas Fagergren

Uppdragsnummer  
XXXXXX

Egenkontroll  
TFN 2020-04-24

Datum  
2020-04-24

Internkontroll  
JTR 2020-04-24

## Sakkunnigutlåtande – brandskydd, planerad nybyggnad för flerbostadshus

Utlåtandet avser räddningstjänstens möjlighet till räddningsinsats (släckning och utrymning) för planerad nybyggnad 16 Årstafältet. Se *figur* visande kvarterens omfattning.

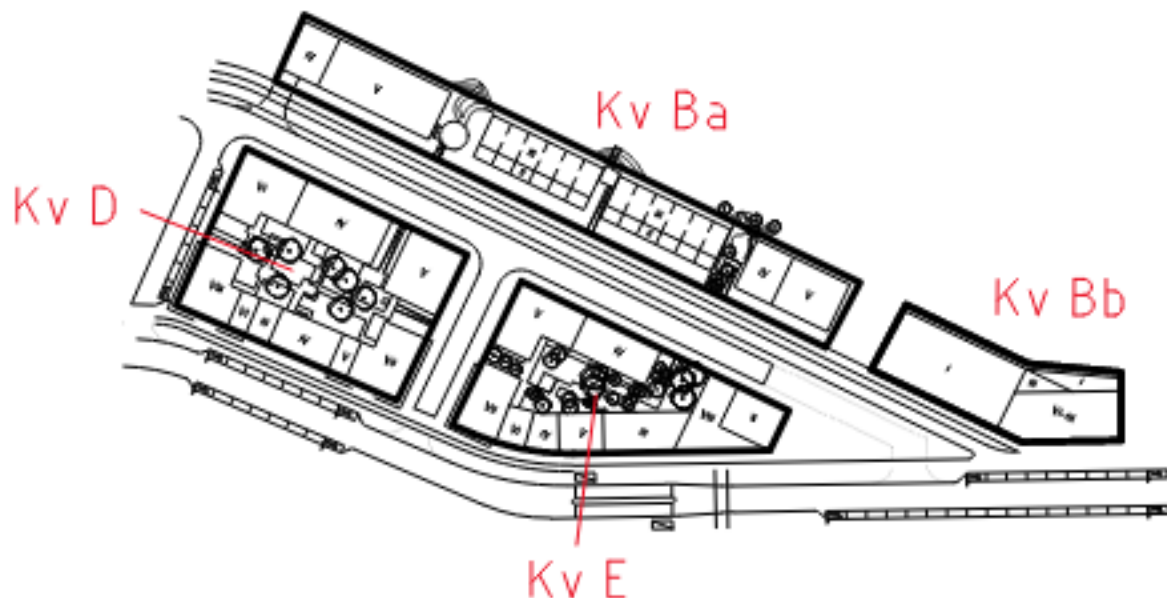

## Kv Ba - flerbostadshus

Kv Ba utgörs av flerbostadshus i 4 respektive 5 plan samt radhus i 2 respektive 3 våningar. Bostadslägenheterna kan utrymmas via räddningstjänstens bärbara utskjutsstege samt höjdfordon från gata. Vidare anordnas ett Tr2 trapphus i husdel med 5 plan. För bostäder kan Tr2 trapphus utgöra den enda utrymningsvägen. Radhus i byggnadsklass Br2 kan utrymmas utan assistans av räddningstjänsten förutsatt att underkantfönster ligger högst 5,0 m över marknivån.

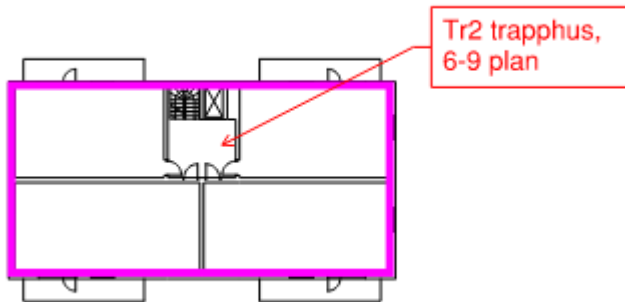
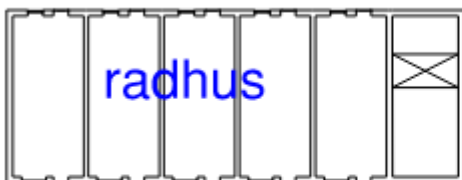
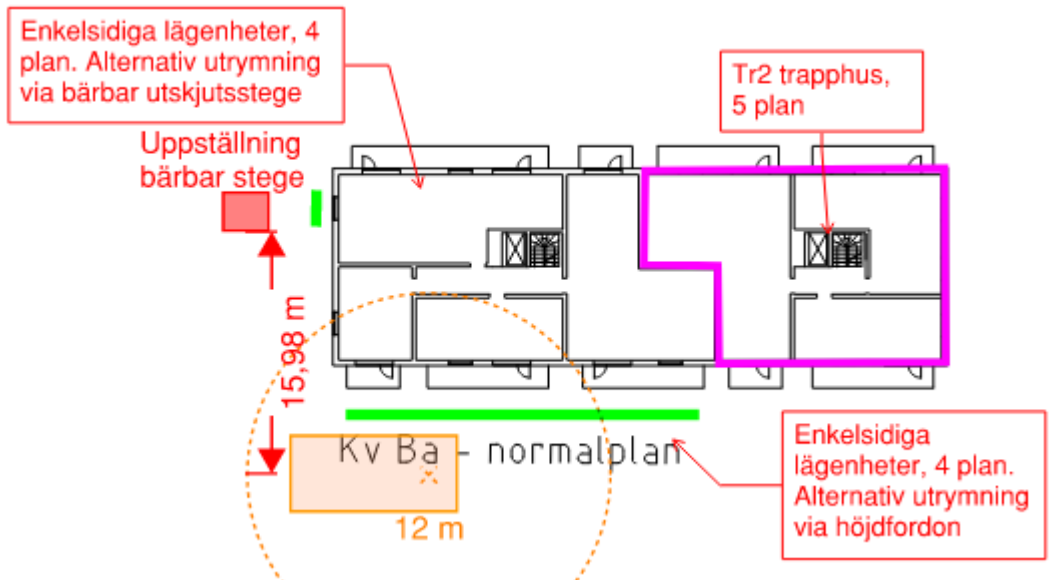

### Kv Ba – garage

Gångavstånd innehålls, i övrigt se **noteringar** på **figur** enligt nedan.

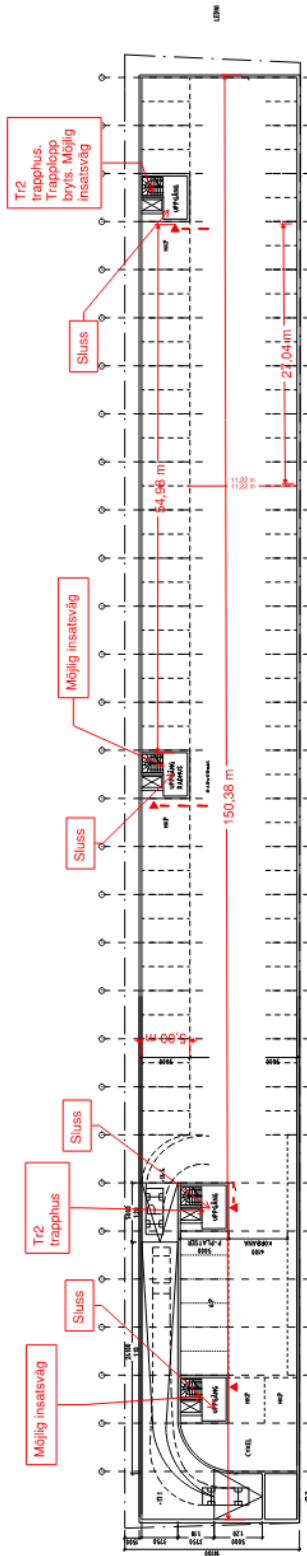

Gångavstånd till närmaste utrymningsväg ska inte överstiga 45 m.  
Där gångvägen sammanfaller räknas den gemensamma delen 1,5 gånger den verkliga längden

GARAGEPLAN  
kv Ba



## Kv D - flerbostadshus

Kv D utgörs av flerbostadshus i 3-8 plan. Bostadslägenheterna kan utrymmas via räddningstjänstens bärbara utskjutsstege samt höjdfordon från gata. Vidare anordnas ett Tr2 trapphus i husdel med 5, 6 respektive 8 plan. För bostäder kan Tr2 trapphus utgöra den enda utrymningsvägen.

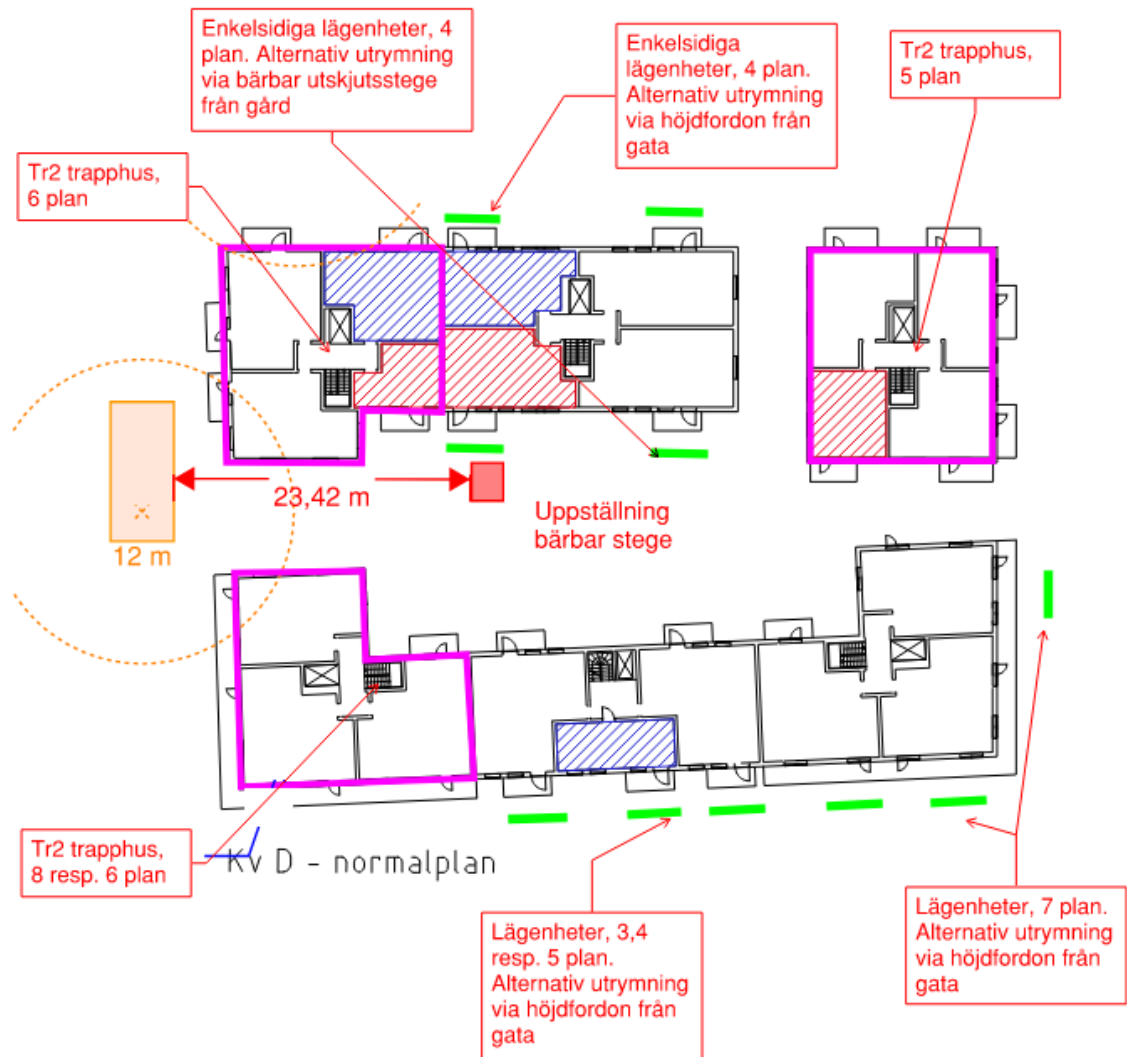

## Kv E - flerbostadshus

Kv D utgörs av flerbostadshus i 3-10 plan. Bostadslägenheterna kan utrymmas via höjdfordon från gata. Vidare anordnas ett Tr2 trapphus i husdel med 8 respektive 10 plan. För bostäder kan Tr2 trapphus utgöra den enda utrymningsvägen.

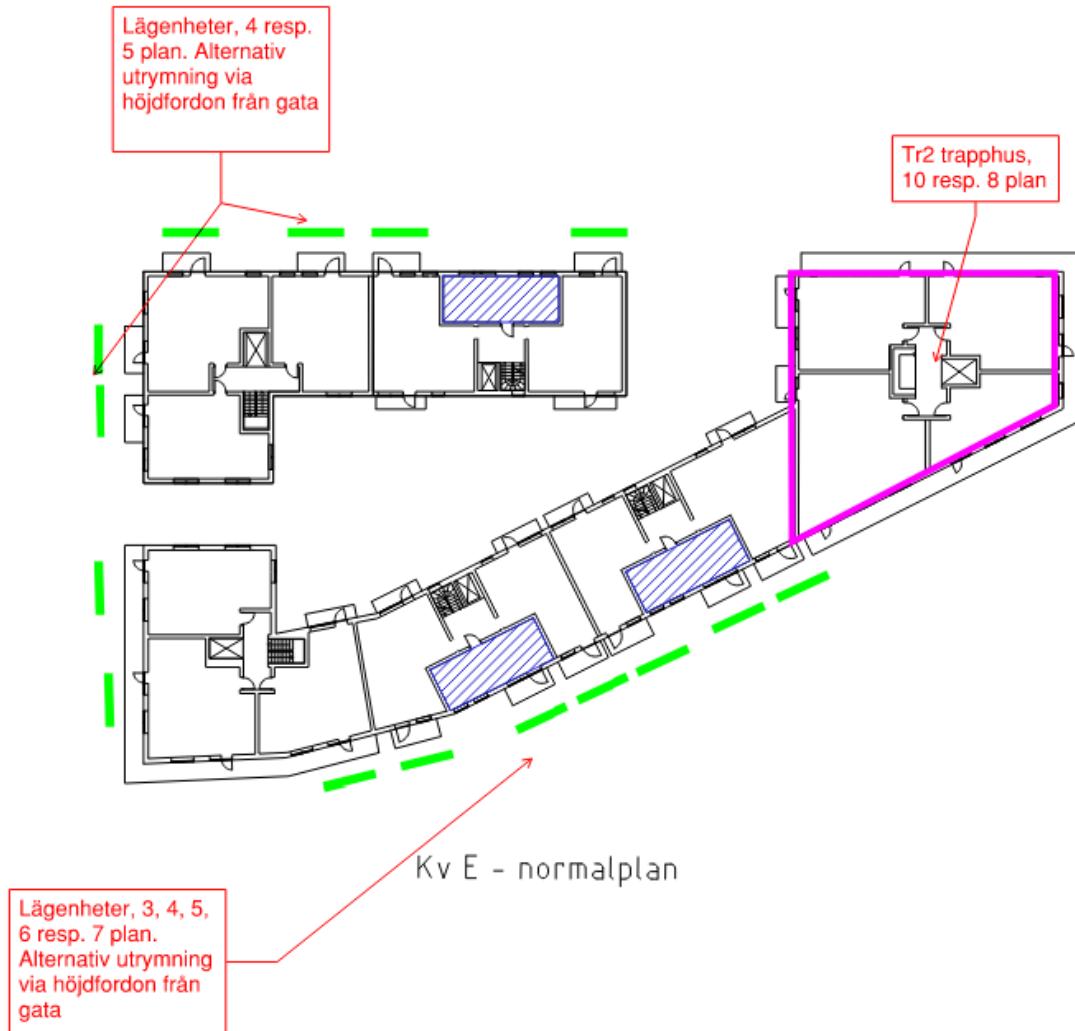

## BRANDSKYDDSLAGET AB

Tomas Fagergren

Jörgen Thor - IK